

पेपर का नाम Name of the Paper	EDUCATION	पेपर कोड Paper Code	040321
रोल नं. Roll No.	अभ्यर्थी का नाम Name of Candidate		
केन्द्र का नाम Name of the Centre	अभ्यर्थी के हस्ताक्षर Signature of Candidate		

क्र. सं./Serial No.

समय: 3 घंटे

अधिकतम अंक: 120

Time: 3 Hours

Maximum Marks: 120

अभ्यर्थियों के लिए अनुदेश

- बुकलेट में ओएमआर शीट और दो सील हैं। अभ्यर्थी सबसे पहले ओएमआर शीट प्राप्त करने के लिए बुकलेट के सबसे ऊपर की सील हटाकर निकालें। दूसरी सील परीक्षा शुरू होने के दो मिनट पहले हटाई जाएगी।
- परीक्षा शुरू करने से पहले अभ्यर्थी प्रश्नपत्र पुस्तिका और ओएमआर उत्तर-पत्रक पर अपना रोल नं. लिखना और निर्धारित स्थानों पर हस्ताक्षर करना सुनिश्चित करें।
- इस प्रश्नपत्र पुस्तिका में इस कवर पृष्ठ के अलावा कुल 120 प्रश्न हैं। रफ कार्य करने के लिए प्रश्न पत्र के अन्त में उपलब्ध खाली पृष्ठों का प्रयोग करें।
- प्रत्येक प्रश्न के लिए चार वैकल्पिक उत्तर (a), (b), (c) और (d) दिए गए हैं। अभ्यर्थी जिस एक उत्तर को सही समझता है, उसका चयन करने के बाद उत्तर-पत्रक में गोले को अंकित करे/रंगे।
- गोले को रंगने के लिए काले/नीले बॉल पेन का प्रयोग करें।
- निम्नलिखित उदहारण देखें।
उदहारण
1. 20 और 12 का जोड़ होता है
(a) 32 (b) 38 (c) 31 (d) 34
उपयुक्त प्रश्न का सही उत्तर (क) है, जिसे ओएमआर उत्तर-पत्रक में निम्नलिखित रूप में अंकित करें:

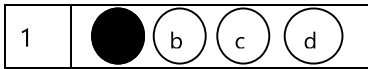

- आधा रंगा हुआ, हल्के रूप से अंकित, गोले में सही या गलत के निशान को ऑप्टिकल स्कैनर द्वारा इसे गलत उत्तर के रूप में पढ़ा जाएगा और इसे गलत माना जाएगा।
- परीक्षा कक्ष छोड़ने से पहले ओएमआर उत्तर पुस्तिका निरीक्षक को अवश्य सौंप दें।
- ओएमआर उत्तर पत्र को सीधे रखें। इसे मोड़ें आदि नहीं।
- सभी प्रश्न अनिवार्य हैं, प्रत्येक प्रश्न एक अंक का है।
- कैलकुलेटर/मोबाइल/कोई भी इलेक्ट्रॉनिक मद/आपत्तिजनक सामग्री के प्रयोग की अनुमति नहीं है।

परीक्षा नियंत्रक

INSTRUCTIONS TO THE CANDIDATES

- The booklet contains OMR sheet and having two seals. Candidates will first open the booklet by removing the seal at the top to get the OMR sheet. Second seal will be removed two minutes before the commencement of the examination.
- Before starting the Examination, the candidate must write her/his Roll Number in the Question Booklet and the OMR Answer Sheet; in addition to putting signature at the places provided for the purpose.
- This Question Booklet consists of this cover page, and a total 120 items. Use Blank pages available at the end of Question Booklet for rough work.
- There are four alternative answers to each item marked as (a), (b), (c) and (d). The candidate will have to select one of the answers that is considered to be correct by her/him. She/He will mark the answer considered to be correct by filling the circle.
- Use black/blue ball point pen to darken the circle.
- See the following illustrations.
Illustration:
1. The sum of 20 and 12 is
(a) 32 (b) 38 (c) 31 (d) 34
The Correct answer of item 1 is (a), which should be marked in OMR Answer Sheet as under:

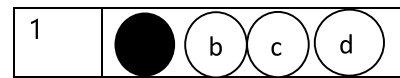

- Half filled, faintly darkened, ticked or crossed circles will be read as wrong answers by the optical scanner and will be marked as incorrect.
- The OMR Answer Sheet must be handed over to the invigilator by the candidate before leaving the Examination Hall.
- Keep OMR Sheet straight. Do not fold it.
- All questions are compulsory, each question carries one mark.
- Use of calculator/mobile/any electronic item/objectionable material is NOT permitted.

Controller of Examination

कृपया नोट करें कि अर्थ विभेद/दुविधा की स्थिति में अंग्रेजी में छपे प्रश्न को अंतिम माना जाएगा।

Please note that in case of any confusion, the question printed in English will be considered final.

61. किस दर्शन ने कक्षा में बहु शिक्षण प्रणाली का विकास किया?
- वैदिक
 - इस्लाम
 - वेदांत
 - बौद्ध धर्म
62. "बुद्ध" शब्द का मूल अर्थ कहाँ से आया है?
- सिद्धार्थ के पिछले जीवन
 - सुपर मानवीय क्षमताएं होना
 - प्रलोभन पर काबू पाने
 - वास्तविकता तक चलना
63. स्वतंत्रता का सिद्धांत का एक मौलिक सिद्धांत है?
- आदर्शवाद
 - व्यावहारिकता
 - यथार्थवाद
 - अस्तित्ववादी
64. यथार्थवाद ज्ञान को किसके द्वारा उत्पन्न मानता है?
- मन अकेला
 - अकेला मामला
 - मन और पदार्थ की बातचीत
 - यथार्थ बात
65. कौन सा सिद्धांत राजनीतिक अवसरों पर केंद्रित है?
- राजनीतिक प्रगति सिद्धांत
 - संघर्ष सिद्धांत
 - व्युत्पन्न सिद्धांत
 - नया सामाजिक आंदोलन सिद्धांत
66. कौन सी संस्कृति का एक रूप नहीं है?
- भौतिक संस्कृति
 - अभौतिक संस्कृति
 - बौद्धिक संस्कृति
 - औद्योगिक संस्कृति
61. Which philosophy developed the multitutorial system in the classroom?
- Vedic
 - Ishlam
 - Vedanta
 - Budhisem
62. The Root meaning of the Term "Budha" came from?
- Siddarthas past lives
 - Having super human abilities
 - Overcoming temptations
 - Walking up to reality
63. Principal of Independence is a fundamental tenet of?
- Idealism
 - Pragmatism
 - Realism
 - Existentialism
64. Realism views knowledge as generated by?
- The mind alone
 - Matter alone
 - The interaction of mind and matter
 - Reality
65. Which theory focuses on the political opportunities?
- Political progress theory
 - Conflict theory
 - Derivative theory
 - New social movement theory
66. Which is not a form of culture?
- Material culture
 - Non-material culture
 - Intellectual culture
 - Industrial culture

67. राष्ट्रीय शिक्षा आयोग लोकप्रिय के रूप में जाना जाता है?
a) कोठारी आयोग
b) गांगुली आयोग
c) पाठक आयोग
d) वर्मा आयोग

68. भारत में शिक्षक शिक्षा के लिए राष्ट्रीय पाठ्यचर्या की रूपरेखा (2009) किसके द्वारा विकसित की गई थी?
a) एन.सी.ई.आर.टी.
b) एन.यू.ई.पी.ए.
c) एन.सी.टी.ई.
d) एन.ए.ए.सी.

69. लागत प्रभावी दृष्टिकोण को इस रूप में भी जाना जाता है?
a) वापसी दृष्टिकोण की दर
b) सामाजिक मांग दृष्टिकोण
c) (a) और (b) दोनों
d) इनमें से कोई नहीं

70. डी एन ए परीक्षण जो हमारी मदद करता है?
a) किसी व्यक्ति की आनुवंशिक विशेषता
b) व्यक्तित्व की प्रकृति और उसकी संरचना
c) (a) और (b) दोनों
d) इनमें से कोई नहीं

71. विकास" और "मन" किसका कार्य है?
a) मैक्स वर्थाइमर
b) कर्ट कुफका
c) वेल्फ गेंड कोह्लर
d) कार्ट रोजर्स

72. बुद्धि भागफल (IQ) की गणना का सूत्र है ?
a) $(CA/MA) \times 100$
b) $(MA/CA) \times 100$
c) $(CA/100) \times MA$
d) $100/Max CC$

67. National education commission is popularly known as?
a) Kothari Commission
b) Ganguli Commission
c) Verma Commission
d) Pathak Commission

68. National curriculum framework for teacher education in India (2009) was developed by ?
a) N.C.E.R.T.
b) N.U.E.P.A.
c) N.C.T.E.
d) N.A.A.C.

69. Cost effective approach is also known as?
a) Rate of return approach
b) Social demand approach
c) Both a & b
d) None of these

70. DNA test help us to know ?
a) The genetic traits of a person
b) Nature of personality and its composition
c) Both (a) & (b)
d) None of these

71. "Growth" and "mind" is a work of?
a) Max wertheimer
b) Kert Kuffka
c) Welf Gang Kohler
d) Cart rogers

72. The formula for calculation of intelligence quotient (IQ) is ?
a) $(CA/MA) \times 100$
b) $(MA/CA) \times 100$
c) $(CA/100) \times MA$
d) $100/Max CC$

73. शिक्षा के संबंध में सरकार की नीति अद्वितीय है?
- खपत
 - निवेश
 - आय का स्रोत
 - व्यय
74. निम्नलिखित में से किस दृष्टिकोण का पूर्वानुमान लगाना असंभव हो जाता है?
- मैन पावर दृष्टिकोण
 - लागत लाभ दृष्टिकोण
 - (a) और (b) दोनों
 - उपरोक्त में से कोई नहीं
75. थार्नडाइक ने कौन सा सिद्धांत दिया था ?
- संचालक कंडीशनिंग सिद्धांत
 - संबंधवाद सिद्धांत
 - सुदृढीकरण सिद्धांत
 - गैस्टाइट सिद्धांत
76. निम्नलिखित में से किस प्रकार के परामर्श को "ग्राहक केन्द्रित परामर्श" के रूप में भी जाना जाता है ?
- आदेश
 - गैर दिशात्मक
 - एक्लेक्टिक
 - समूह परामर्श
77. प्रति वर्ष बी.एड.कार्यक्रम में कितने कार्य दिवस होते हैं?
- 200
 - 250
 - 290
 - 270
78. संकाय सुधार कार्यक्रम किसके लिए है?
- प्राथमिक विद्यालय शिक्षक
 - प्री-प्राइमरी स्कूल के शिक्षक
 - माध्यमिक विद्यालय के शिक्षक
 - कॉलेज और विश्वविद्यालय के शिक्षक
79. सहकर्मी अवलोकन, शिक्षण से अंतर्दृष्टि प्राप्त होती है?
- छात्र
 - साथी शिक्षक
 - प्रिंसिपल
 - एक स्वयं
73. Government Policy on education regard a unique ?
- Consumption
 - Investment
 - Source of Income
 - Expenditure
74. Which of the following approach becomes impossible to forecast?
- Man Power approach
 - Cost benefit approach
 - Both (a) & (b)
 - None of above
75. Which theory was given by "Throndike" ?
- Operant conditioning theory
 - Connectionism theory
 - Re-inforcement Theory
 - Gastglit Theory
76. Which of the following types of counseling is also known as "client" centered counseling?
- Directive
 - Non-Directive
 - Eclectic
 - Group counseling
77. How many working days are there, per year in B.Ed. programme?
- 200
 - 250
 - 290
 - 270
78. Faculty improvement programme is ment for?
- Primary School Teachers
 - Pre-Primary School Teachers
 - Secondary School Teachers
 - College and University teachers
79. In Peer observation, the teaching gets insight from ?
- Student
 - Fellow teacher
 - Principal
 - One self

80. संगोष्ठी का मार्गदर्शन और निर्देशन कौन करता है?
- अध्यक्ष
 - शिक्षक
 - स्कूल का संचालक
 - सुविधा
81. इनोवेशन शब्द किससे लिया गया है?
- अभिनव
 - नया
 - इनोव
 - इनोवेश
82. आईसीटी का उपयोग करने के लिए, शिक्षकों को होना चाहिए:
- मज़ेदार
 - सक्षम
 - जीवंत
 - बुद्धिमान
83. आधुनिक अवधारणा पाठ्यक्रम किसके विकास में मदद कर रहा है ?
- औसत व्यक्तित्व
 - संतुलित व्यक्तित्व
 - बहिर्मुखी व्यक्तित्व
 - आरक्षित व्यक्तित्व
84. पाठ्यचर्या प्रभावशीलता किसके द्वारा निर्धारित की जाती है
- सामुदायिक सहयोग
 - शिक्षक क्षमता
 - छात्र हित
 - पर्यवेक्षण की गुणवत्ता
85. अभिव्यक्ति से अभिप्रायः
- कौशल की पुनरावृत्ति
 - पाठ्यक्रम की अंतर्संबंध अवधारणा
 - शिक्षा के अनुभव के प्रकार
 - ज्ञान प्राप्त करने में मदद करता है
80. Who guides and direct the seminar?
- Chairperson
 - Teacher
 - Headmaster
 - Facilitator
81. Innovation word is derived from?
- Innovative
 - Innovate
 - Innove
 - Innovare
82. For using ICT, the teachers needs to be:
- Funny
 - Competent
 - Lively
 - Smart
83. Modern concept curriculum is helping in the evolution of?
- Average personality
 - balanced personality
 - Extrovert personality
 - reserved personality
84. Curriculum effectiveness is determined by
- Community cooperation
 - Teacher competence
 - Students interest
 - Quality of supervision
85. Articulation refer to
- Repetition of skill
 - Interrelatedness of concept of curriculum
 - Types of education experiences
 - Helps to gain knowledge

86. किस वर्ष गतिविधि मॉडल उभरा था?
 a) 1933
 b) 1920
 c) 1944
 d) 1955
87. CIPP मॉडल का प्रचार किसने किया?
 a) जॉन ड्यूवी
 b) रेल्व टायलर
 c) डेनियल स्टफ्लबीम
 d) हेरोल्ड रगजॉन ड्यूवी
88. 1979 में पाठ्यचर्या मूल्यांकन को किसने परिभाषित किया?
 a) जॉन ड्यूवी
 b) ब्रूस टकमैन
 c) हेनरी मॉरिसन
 d) बॉयड बोड
89. जो समावेशी कक्षा अभ्यास का हिस्सा नहीं है?
 a) नीचे से ऊपर का दृष्टिकोण
 b) व्यवस्थित दृष्टिकोण
 c) आतंक दृष्टिकोण
 d) पारंपरिक दृष्टिकोण
90. प्रश्नावली अनुसंधान पर आधारित है?
 a) भागीदारी प्लानिंग
 b) धारणा
 c) वैज्ञानिक सिद्धांत
 d) प्रश्नों का संरचित सेट
91. अनुसंधान का मतलब :
 a) बार-बार खोज रहे हैं
 b) किसी भी समस्या का समाधान
 c) नए सत्य के लिए वैज्ञानिक दृष्टिकोण
 d) प्रयोग का संचालन
86. In which year Activity model was emerged ?
 a) 1933
 b) 1920
 c) 1944
 d) 1955
87. Who propogated the CIPP model?
 a) John Dewey
 b) Relph Tyler
 c) Deniel Stufflebeam
 d) Harold Rugg
88. Who defined curriculum evaluation in 1979?
 a) John Duwey
 b) Bruce Tuckman
 c) Henery morrison
 d) Boyd Bode
89. Which of this is not an approach of curriculum change?
 a) Bottom up Approach
 b) Systematic approach
 c) Panic Approach
 d) Traditional Approach
90. Questionnaire research is based on ?
 a) Participatory Planning
 b) Assumption
 c) Scientific principles
 d) Structured set of questions
91. Research Means?
 a) Searching again and again
 b) Solution to any problem
 c) Scientific approach to new truth
 d) Conducting experiment

92. स्टीफन एम कोरी का नाम जुड़ा हुआ है

- a) मौलिक अनुसंधान
- b) क्रिया अनुसंधान
- c) व्यावहारिक शोध
- d) सामाजिक अनुसंधान

93. तत्काल समस्या के समाधान का पता लगाने के लिए अनुसंधान करना

- a) सर्वेक्षण
- b) विश्लेषणात्मक अनुसंधान
- c) क्रिया अनुसंधान
- d) दीर्घकालिक अनुसंधान

94. निम्नलिखित में से कौन सा विश्लेषण और गुणात्मक डेटा का दृष्टिकोण नहीं है ?

- a) तार्किक विश्लेषण
- b) मानदंड अनुसंधान
- c) सामग्री विश्लेषण
- d) आगमनात्मक विश्लेषण

95. एक चर के विपरीत क्या है?

- a) लगातार
- b) एक बाहरी चर
- c) एक आश्रित वेरिएबल
- d) एक डेटा सेट

96. वस्तुओं या चीजों का गुण, जिसे मापा जा सकता है, कहलाते हैं ?

- a) आंकड़े
- b) मात्रात्मक उपाय
- c) चर
- d) इनमें से कोई नहीं

97. का अनुसंधान उपकरणों और तकनीकों पर सीधा प्रभाव पड़ा है ?

- a) प्रक्रियाओं
- b) ज्ञान
- c) आकांक्षाओं
- d) अवधारणाएं

92. The name of Stephen M Corey is associated with:

- a) Fundamental research
- b) action research
- c) Applied research
- d) Socionetric research

93. Research Conducting to find out solution for an immediate problem

- a) Survey
- b) Analytical research
- c) Action research
- d) Long term research

94. Which of the following is not an approach of analysis and qualitative data?

- a) Logical analysis
- b) Criterion research
- c) Content analysis
- d) inductive analysis

95. What is the opposite of a variable?

- a) A Constant
- b) An extraneous variable
- c) A dependent variable
- d) A data set

96. Attributes of objects, events or things , which can be measured are called

- a) Data
- b) Quantitative measures
- c) Variables
- d) None of these

97. has/ have a direct impact on research tools and techniques?

- a) Processes
- b) Knowledge
- c) Aspirations
- d) Concepts

98. निम्नलिखित में से कौन वैधता का एक प्रकार नहीं है?
- सामग्री वैधता
 - मापदंड संबंधित वैधता
 - वैधता का निर्माण
 - संचयी वैधता
99. निम्नलिखित में से कौन एक गैर-संभाव्यता नमूनाकरण तकनीक नहीं है?
- स्रो बॉल नमूनाकरण
 - स्तरीकृत यादृच्छिक नमूनाकरण
 - आकस्मिक नमूनाकरण
 - परपोसिव नमूनाकरण
100. ग्राफिक रूप से मॉड का अनुमान लगाया जा सकता है:
- औजाइव
 - दंड आरेख
 - हिस्टोग्राम
 - इतिहासग्राम
101. अत्यधिक प्रेक्षण से कौन सा औसत सर्वाधिक प्रभावित होता है ?
- मंझला
 - मोड
 - अंकगणित औसत
 - ज्यामितीय माप
102. निम्नलिखित में से कौन सा अनुमानात्मक आंकड़ों के अंतर्गत आता है ?
- अंकगणित माध्य
 - मानक विचलन
 - हार्मोनिक माध्य
 - भिन्नता का विश्लेषण
103. त्रिकोणासन बढ़ाने में मदद करता है
- विश्वसनीयता
 - वैधता
 - परिवर्तनशीलता
 - इनमें से कोई नहीं
98. Which of the following is not a type of validity?
- Content validity
 - Criterion related validity
 - Construct validity
 - Cumulative validity
99. Which of the following is not a non-probability sampling techniques?
- Snow ball sampling
 - Stratified random sampling
 - Incidental sampling
 - Purposive sampling
100. Graphically mode can be estimated from:
- Ogive
 - bar diagram
 - Histogram
 - Historigram
101. Which average is affected most by extreme observations ?
- Median
 - Mode
 - Arithmetic mean
 - Geometric mean
102. Which of the following falls under inferential statistics?
- Arithmetic mean
 - standard deviation
 - harmonic mean
 - Analysis of variance
103. Triangulation help in enhancing
- Reliability
 - Validity
 - Variability
 - None of these

104. किस शोध डिजाइन में, नमूनाकरण कम से कम आवश्यक है ?
a) तुलनात्मक विश्लेषण
b) प्रायोगिक अध्ययन
c) केस स्टडी
d) सहसंबंध अध्ययन

105. हर्बर्ट मॉडल किस पर केंद्रित है:
a) मानसिक पहलुओं का प्रशिक्षण
b) तथ्यों का ज्ञान प्रदान करना
c) विद्वान तथ्यों को फिर से प्रशिक्षित करना
d) उपरोक्त सभी

106. वयस्कों के पास बड़ा भंडार होता है ?
a) अनुभव
b) आलस्य
c) उदासी
d) इनमें से कोई नहीं

107. कौन संज्ञानात्मक डोमेन की श्रेणी नहीं है?
a) याद रखना
b) आवेदन करना
c) विश्लेषण
d) भाग लेना

108. द्वि ध्रुवीय पैमाने का प्रयोग किया जाता है?
a) सिमेंटिक डिफरेंशियल स्केल
b) रेटिंग स्केल
c) थर्स्टन एससी एले
d) लिकर्ट स्केल

109. फीडबैक को "सबसे शक्तिशाली एकल मॉडरेटर जो उपलब्धि को बढ़ाता है" के रूप में कौन वर्णन करता है ?
a) बेटी
b) हटी
c) हेटी
d) हेली

104. In which of the research design, sampling is least necessary ?
a) Compative Analysis
b) Experimental Study
c) Case Study
d) Cor relational Study

105. Herbarts Models focuses on :
a) Training of Mental Aspects
b) Providing knowledge of Facts
c) Retraining the learnt Facts
d) All of above

106. Adults have great reservoir of ?
a) Experience
b) Laziness
c) Sadness
d) None of these

107. Which is not a category of cognitive domain?
a) Remembering
b) Applying
c) Analyzing
d) Participating

108. Bi Polar scale is used in?
a) Semantic differential scale
b) Rating Scale
c) Thurstone Scale
d) Likert scale

109. Who described feedback as "Most Powerful single moderator that enhances achievement?"
a) Betty
b) Hattie
c) Hetty
d) Helly

110. फ़्लैंडर्स इंटरैक्शन विश्लेषण प्रणाली किसके द्वारा विकसित की गई थी ?
- नेड
 - लेविन और अन्य
 - पार्किंस
 - हेगर्टि
110. Flanders interaction analysis system was developed by ?
- Ned
 - Lewin and others
 - Parkins
 - Haggerty
111. सार्थक अधिगम का सिद्धांत किसने दिया ?
- ऑगुबेल
 - पियाजे
 - वायगोटी
 - ब्रूनर
111. Who gave the theory of meaningful learning ?
- Augubel
 - Piaget
 - Vygotsy
 - Bruner
112. निम्नलिखित में से कौन ADDIE का घटक नहीं है?
- आधिकारिक
 - डिजाइन
 - विकासात्मक
 - कार्यान्वयन
112. Which of the following is not a component of ADDIE ?
- Authoritative
 - Design
 - Developmental
 - Implementation
113. चर्चा मंच को निगरानी की आवश्यकता क्यों है ?
- एक अनुचित सामग्री के लिए
 - तकनीकी समस्या को रोकने के लिए
 - छात्रों को लचीलापन प्रदान करने के लिए
 - उपरोक्त में से कोई नहीं
113. Why discussion forum needs to be monitored ?
- For an Inappropriate content
 - To prevent technical problem
 - To provide flexibility to students
 - None of above
114. ____ शैक्षणिक सत्र के माध्यम से छात्रों का आकलन करने में मदद करता है ?
- एमएस वर्ल्ड सॉफ्टवेयर
 - ई-पोर्टफोलियो
 - एक्सेल शीट्स
 - सीसीई
114. _____ helps to assess students through academic session?
- MS World Software
 - E-portfolio
 - Excel Sheets
 - CCE
115. आधुनिक प्रबंधन का जनक है ?
- हेनरी फेयोल
 - कोण्टज़ और ओ डोनेल्लो
 - एफडब्ल्यू टेलर
 - स्टेनली वेन्स
115. Father of Modern management is ?
- Henri Feyol
 - Koontz and O Donell
 - F.W. Taylor
 - Stainley Vense

116. निम्नलिखित में से कौन एक प्रभावी नेतृत्व है ?

- a) परिवार
- b) पीर
- c) धर्म
- d) संस्कृति

116. Which among the following is an effective leadership ?

- a) Family
- b) Peer
- c) Religion
- d) Culture

117. "प्रबंधकीय ब्रेक थ्रू" पुस्तक किसने लिखी?

- a) जोसेफ जुरानो
- b) जोसेफ ग्रीन
- c) वेटर शेवार्ट
- d) एडवर्ड्स डेमिंग

117. Who wrote the book " Managerial Break Through?"

- a) Joseph Juran
- b) Joseph Green
- c) Walter Shewart
- d) Edwards Deming

118. दुनिया को "पोका योक" किसने विकसित किया?

- a) शी चांग
- b) शिगियो शिंगो
- c) शेवर्ट
- d) शर्लिन

118. Who developed the world "Poka Yoke"?

- a) Shi Chang
- b) Shigeo Shingo
- c) Shewart
- d) Sharlin

119. जो श्रवण पैदा हुआ है?

- a) अनजाने में बहरा
- b) जन्मजात बहरा
- c) पोस्ट भाषिक बधिर
- d) पूर्व भाषाई बधिर

119. One who is born with impaired hearing is?

- a) Adventitiously deaf
- b) Congenitally deaf
- c) Post Lingual deaf
- d) Pre Lingual deaf

120. जो समावेशी कक्षा अभ्यास का हिस्सा नहीं है?

- a) सहयोगात्मक शिक्षण
- b) गतिविधि आधारित शिक्षा
- c) मित्र शिक्षक
- d) विभेदित निर्देश

120. Which is not a part of an inclusive classroom practice?

- a) Collaborative teaching
- b) activity based learning
- c) Peer tutoring
- d) differentiated instructions