

पेपर का नाम Name of the Paper	LIBRARY & INFORMATION SCIENCE	पेपर कोड Paper Code	041521
रोल नं. Roll No.	अभ्यर्थी का नाम Name of Candidate		
केन्द्र का नाम Name of the Centre	अभ्यर्थी के हस्ताक्षर Signature of Candidate		

क्र. सं./Serial No.

समय: 3:00 घंटा

अधिकतम अंक: 120

Time: 3 Hours

Maximum Marks: 120

अभ्यर्थियों के लिए अनुदेश

- बुकलेट में ओएमआर शीट और दो सील हैं। अभ्यर्थी सबसे पहले ओएमआर शीट प्राप्त करने के लिए बुकलेट के सबसे ऊपर की सील हटाकर निकालें। दूसरी सील परीक्षा शुरू होने के दो मिनट पहले हटाई जाएगी।
- परीक्षा शुरू करने से पहले अभ्यर्थी प्रश्नपत्र पुस्तिका और ओएमआर उत्तर-पत्रक पर अपना रोल नं. लिखना और निर्धारित स्थानों पर हस्ताक्षर करना सुनिश्चित करें।
- इस प्रश्नपत्र पुस्तिका में इस कवर पृष्ठ के अलावा कुल 120 प्रश्न हैं। रफ कार्य करने के लिए प्रश्न पत्र के अन्त में उपलब्ध खाली पृष्ठों का प्रयोग करें।
- प्रत्येक प्रश्न के लिए चार वैकल्पिक उत्तर (a), (b), (c) और (d) दिए गए हैं। अभ्यर्थी जिस एक उत्तर को सही समझता है, उसका चयन करने के बाद उत्तर-पत्रक में गोले को अंकित करे/रंगे।
- गोले को रंगने के लिए काले/नीले बॉल पेन का प्रयोग करें।
- निम्नलिखित उदाहरण देखें।
उदाहरण
1. 20 और 12 का जोड़ होता है
(a) 32 (b) 38 (c) 31 (d) 34
उपयुक्त प्रश्न का सही उत्तर (क) है, जिसे ओएमआर उत्तर-पत्रक में निम्नलिखित रूप में अंकित करें:

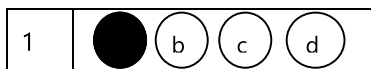

- आधा रंगा हुआ, हल्के रूप से अंकित, गोले में सही या गलत के निशान को ऑप्टिकल स्कैनर द्वारा इसे गलत उत्तर के रूप में पढ़ा जाएगा और इसे गलत माना जाएगा।
- परीक्षा कक्ष छोड़ने से पहले ओएमआर उत्तर पुस्तिका निरीक्षक को अवश्य सौंप दें।
- ओएमआर उत्तर पत्र को सीधे रखें। इसे मोड़ें आदि नहीं।
- सभी प्रश्न अनिवार्य हैं, प्रत्येक प्रश्न एक अंक का है।
- कैलकुलेटर/मोबाइल/कोई भी इलेक्ट्रॉनिक मद/आपत्तिजनक सामग्री के प्रयोग की अनुमति नहीं है।

परीक्षा नियंत्रक

INSTRUCTIONS TO THE CANDIDATES

- The booklet contains OMR sheet and having two seals. Candidates will first open the booklet by removing the seal at the top to get the OMR sheet. Second seal will be removed two minutes before the commencement of the examination.
- Before starting the Examination, the candidate must write her/his Roll Number in the Question Booklet and the OMR Answer Sheet; in addition to putting signature at the places provided for the purpose.
- This Question Booklet consists of this cover page, and a total 120 items. Use Blank pages available at the end of Question Booklet for rough work.
- There are four alternative answers to each item marked as (a), (b), (c) and (d). The candidate will have to select one of the answers that is considered to be correct by her/him. She/He will mark the answer considered to be correct by filling the circle.
- Use black/blue ball point pen to darken the circle.
- See the following illustrations.
Illustration:
1. The sum of 20 and 12 is
(a) 32 (b) 38 (c) 31 (d) 34
The Correct answer of item 1 is (a), which should be marked in OMR Answer Sheet as under:

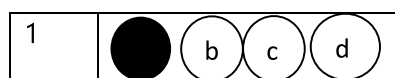

- Half filled, faintly darkened, ticked or crossed circles will be read as wrong answers by the optical scanner and will be marked as incorrect.
- The OMR Answer Sheet must be handed over to the invigilator by the candidate before leaving the Examination Hall.
- Keep OMR Sheet straight. Do not fold it.
- All questions are compulsory, each question carries one mark.
- Use of calculator/mobile/any electronic item/ objectionable material is NOT permitted.

Controller of Examination

कृपया नोट करें कि अर्थ विभेद/दुविधा की स्थिति में अंग्रेजी में छपे प्रश्न को अंतिम माना जाएगा।

Please note that in case of any confusion, the question printed in English will be considered final.

55. $(10+\sqrt{25})(12-\sqrt{49})$ का वर्गमूल है।
 a) $4\sqrt{3}$
 b) $3\sqrt{3}$
 c) $5\sqrt{3}$
 d) $2\sqrt{3}$

56. 1 प्रतिशत का आधा, दशमलव के रूप में लिखा जायेगा।
 a) 0.005
 b) 0.05
 c) 0.2
 d) 0.02

57. अगर बिजली बिल का 10% काट लिया जाता है, तब भी 45 रुपये का भुगतान करना बाकी है। कुल बिल कितना था ?
 a) ₹ 50
 b) ₹ 45
 c) ₹ 55
 d) ₹ 57

58. 1 से 55 तक सभी प्राकृत संख्याओं का औसत ज्ञात कीजिए।
 a) 30
 b) 28
 c) 28.5
 d) 32

59. दो संख्याओं का अनुपात 5:6 है और उनका एल.सी.एम. (लघुतम समापवर्त्य) 480 है, तो उनका महत्तम समापवर्तक (एच.सी.एफ.) क्या होगा ?
 a) 67
 b) 16
 c) 56
 d) 66

60. तीन संख्याओं का औसत 77 है। पहली संख्या दूसरी संख्या की दुगुनी है और दूसरी संख्या तीसरी संख्या की दुगुनी है। पहली संख्या ज्ञात कीजिए।
 a) 132
 b) 130
 c) 77
 d) 78

55. The square root of $(10+\sqrt{25})(12-\sqrt{49})$ is _____.
 a) $4\sqrt{3}$
 b) $3\sqrt{3}$
 c) $5\sqrt{3}$
 d) $2\sqrt{3}$

56. Half of 1 percent, written as a decimal, is _____.
 a) 0.005
 b) 0.05
 c) 0.2
 d) 0.02

57. If 10% of electricity bill is deducted, ₹ 45 is still to be paid. How much was the bill?
 a) ₹ 50
 b) ₹ 45
 c) ₹ 55
 d) ₹ 57

58. Find average of natural numbers from 1 to 55.
 a) 30
 b) 28
 c) 28.5
 d) 32

59. The ratio of two numbers is 5:6 and their L.C.M. is 480, then their H.C.F is?
 a) 67
 b) 16
 c) 56
 d) 66

60. The average of three numbers is 77. The first number is twice the second and the second number is twice the third. Find the first number.
 a) 132
 b) 130
 c) 77
 d) 78

Q.61 Abbreviation ISP stands for....

- a) Internet Special Protocol
- b) Internet Service Provider
- c) International Service Protocol
- d) Internet Software Provider

Q.62 Which is Marrakesh Treaty of WIPO?

- a) Protection of Govt. Publications
- b) Protection of author's rights in the digital environment
- c) Facilitates books for visually impaired
- d) Protection of Olympic symbol from commercial use

Q.63 Who is the author of an essay "As We May Think"?

- a) George Bush
- b) Vannevar Bush
- c) Berwick Sayer
- d) William Wordsworth

Q.64 Which one of the following is an indication of the quality of a research journal?

- a) h-index
- b) g-index
- c) i10-index
- d) Impact factor

Q.65 Ex Post Facto research means

- a) The research is carried out after the incident
- b) The research is carried out prior to the incident
- c) The research is carried out along with the happening of an incident
- d) The research is carried out keeping in mind the possibilities of an incident

Q.61 संक्षिप्त नाम *ISP* का अर्थ है

- a) इंटरनेट विशेष प्रोटोकॉल
- b) इंटरनेट सेवा प्रदाता
- c) अंतर्राष्ट्रीय सेवा प्रोटोकॉल
- d) इंटरनेट सॉफ्टवेयर प्रदाता

Q.62 डब्ल्यूआईपीओ की मराकेश संधि कौन सी है?

- a) सरकार का संरक्षण। प्रकाशनों
- b) डिजिटल वातावरण में लेखक के अधिकारों का संरक्षण
- c) दृष्टिबाधित लोगों के लिए पुस्तकों की सुविधा प्रदान करता है
- d) ओलम्पिक चिन्ह को व्यावसायिक उपयोग से बचाना

Q.63 "एज वी मे थिंक" निबंध के लेखक कौन हैं?

- a) जॉर्ज बुश
- b) वननेवर बुश
- c) बेरविक सेयर
- d) विलियम वर्ड्सवर्थ

Q.64 निम्नलिखित में से कौन एक शोध पत्रिका की गुणवत्ता का सूचक है?

- a) एच-इंडेक्स
- b) जी-इंडेक्स
- c) i10-सूचकांक
- d) प्रभाव कारक

Q.65 एक्स पोस्ट फैक्टो रिसर्च का अर्थ है

- a) घटना के बाद अनुसंधान किया जाता है
- b) अनुसंधान घटना से पहले किया जाता है
- c) अनुसंधान एक घटना के होने के साथ किया जाता है
- d) अनुसंधान एक घटना की संभावनाओं को ध्यान में रखते हुए किया जाता है

Q.66 The Human Library was started in:

- a) India
- b) Russia
- c) Denmark
- d) USA

Q.67 A hypothesis is a

- a) Law
- b) Canon
- c) Postulate
- d) Supposition

Q.68 Newton gave three basic laws of motion. This research is categorized as

- a) Sample Survey
- b) Applied Research
- c) Descriptive Research
- d) Fundamental Research

Q.69 Mode of formation of subject 'Oceanography' is:

- a) Distillation
- b) Cluster
- c) Agglomeration
- d) Loose Assemblage

Q.70 Quillbot is a:

- a) Article indexing software
- b) Paraphrasing software
- c) Research tool
- d) None of the above

Q.71 Which one of the following is the oldest Archival source of data in India?

- a) Census
- b) Vital Statistics
- c) Agricultural Statistics
- d) National Sample Surveys

Q.66 मानव पुस्तकालय की शुरुआत किस देश में हुई थी?

- a) भारत
- b) रूस
- c) डेनमार्क
- d) यूएसए

Q.67 परिकल्पना क्या है ?

- a) कानून
- b) कैनन
- c) अभिधारणा
- d) अनुमान

Q.68 न्यूटन ने गति के तीन बुनियादी नियम दिए। यह शोध किस श्रेणी में आता है

- a) नमूना सर्वेक्षण
- b) अनुप्रयुक्त अनुसंधान
- c) वर्णनात्मक अनुसंधान
- d) मौलिक अनुसंधान

Q.69 'समुद्र विज्ञान' विषय के निर्माण का तरीका कौन सा है ?

- a) आसवन
- b) क्लस्टर
- c) समूह
- d) ढीला संयोजन

Q.70 क्विलबोट क्या है?

- a) अनुच्छेद अनुक्रमण सॉफ्टवेयर
- b) पैराफ्रेजिंग सॉफ्टवेयर
- c) अनुसंधान उपकरण
- d) उपरोक्त में से कोई नहीं

Q.71 निम्नलिखित में से कौन भारत में डेटा का सबसे पुराना अभिलेखीय स्रोत है?

- a) जनगणना
- b) महत्वपूर्ण सांख्यिकी
- c) कृषि सांख्यिकी
- d) राष्ट्रीय नमूना सर्वेक्षण

- Q.72 The Library of Congress Classification system divides human knowledge into
- 20 major classes
 - 21 major classes
 - 23 major classes
 - 07 major classes
- Q.73 The word Archives is most relevant to
- Historical Material
 - Fair use
 - National Bibliography
 - Analytical Bibliography
- Q.74 Delivery of Books (Public Libraries Act) enacted in
- 1978
 - 1954
 - 1944
 - 1990
- Q.75 In Cloud Computing, data and application resides on -----
- Public/Private Network
 - VPN
 - Internet
 - Local Server
- Q.76 ISO 26324:2012 is a standard for
- RFID
 - Dublin Core
 - MARC
 - DOI
- Q.77 What is MeSH?
- DDC
 - Serial
 - Abstract
 - Thesaurus
- Q.72 लाइब्रेरी ऑफ कांग्रेस क्लासिफिकेशन सिस्टम मानव ज्ञान को कितने प्रमुख वर्गों में विभाजित करता है
- 20 प्रमुख वर्ग
 - 21 प्रमुख वर्ग
 - 23 प्रमुख वर्ग
 - 07 प्रमुख वर्ग
- Q.73 आर्काइव्स शब्द सबसे अधिक किस विकल्प से संबंधित है?
- ऐतिहासिक सामग्री
 - उचित उपयोग
 - राष्ट्रीय ग्रंथ सूची
 - विश्लेषणात्मक ग्रंथ सूची
- Q.74 पुस्तकों का वितरण (सार्वजनिक पुस्तकालय अधिनियम) किस वर्ष अधिनियमित किया गया?
- 1978
 - 1954
 - 1944
 - 1990
- Q.75 क्लाउड कंप्यूटिंग में, डेटा और एप्लिकेशन पर रहते हैं
- सार्वजनिक / निजी नेटवर्क
 - वीपीएन
 - इंटरनेट
 - स्थानीय सर्वर
- Q.76 ISO 26324:2012 किसके लिए उपयोग किया जाने वाला मानक है?
- आरएफआईडी
 - डबलिन कोर
 - मार्क
 - डीओआई
- Q.77 मेश क्या है
- डीडीसी
 - सीरियल
 - सार
 - थिसॉरस

Q.78 National Library Week in India is celebrated on

- a) 12-18 Aug.
- b) 5-11 Sep.
- c) 14-20 Nov.
- d) 17-19 Dec.

Q.79 "Productivity of authors in terms of scientific papers." Law of the

- a) Lotka's
- b) Zipf's
- c) Bradford
- d) Dewey

Q.80 Zotero is a _____

- a) Content Management System
- b) Reference Management System
- c) Circulation System
- d) Spell Checker Application

Q.81 Following which subject is related to "Lexis - Nexis group":

- a) Social Science
- b) Health
- c) Science
- d) Law

Q.82 Which RFID component is attached to the item for identification?

- a) Reader
- b) Barcode
- c) Tag
- d) Antenna

Q.83 The Berne convention is concerned with.....

- a) Translation
- b) Patents
- c) Copyright
- d) Standards

Q.78 भारत में राष्ट्रीय पुस्तकालय सप्ताह किस अवधि के दौरान मनाया जाता है

- a) 12-18 अगस्त।
- b) 5-11 सितंबर।
- c) 14-20 नवंबर।
- d) 17-19 दिसंबर।

Q.79 कौन सा नियम "वैज्ञानिक पत्रों के संदर्भ में लेखकों की उत्पादकता" की व्याख्या करता है?

- a) लोटका का नियम
- b) जिपफ का नियम
- c) ब्रैडफोर्ड का नियम
- d) डेवी नियम

Q.80 ज़ोटैरो एक _____ है

- a) सामग्री प्रबंधन प्रणाली
- b) संदर्भ प्रबंधन प्रणाली
- c) परिसंचरण प्रणाली
- d) वर्तनी परीक्षक

Q.81 निम्नलिखित में से कौन सा विषय "लेक्सिस - नेक्सिस समूह" से संबंधित है:

- a) सामाजिक विज्ञान
- b) स्वास्थ्य
- c) विज्ञान
- d) कानून

Q.82 कौन सा RFID घटक किसी वस्तु की पहचान में मदद करता है?

- a) पाठक
- b) बारकोड
- c) टैग
- d) एंटीना

Q.83 बर्न कन्वेंशन का संबंध से है।

- a) अनुवाद
- b) पेटेंट
- c) कॉपीराइट
- d) मानक

Q.84 SCOPUS is a

- a) Full text database
- b) Abstracts and citation database
- c) Numerical database
- d) All of the above

Q.85 Arrange the following indicator digits/connecting symbols used in Colon Classification (6th edition) according to their descending order:

- (i) . (dot) (ii) ‘(inverted comma)
(iii) : (colon) (iv) ; (semi-colon)

- a) (iii), (iv), (i), (ii)
- b) (iv), (iii), (i), (ii)
- c) (iii), (ii), (i), (iv)
- d) (ii), (iii), (i), (iv)

Q.86 Dr. S R Ranganathan’s “Five Laws of Library Science” dedicated to

- a) Edward William Ross
- b) Edward B Ross
- c) I R Subramanian
- d) Subramanya Iyenger

Q.87 Which of the following programming language is exclusively used for Artificial Intelligence?

- a) C
- b) J2EE
- c) Prolog
- d) Java

Q.84 स्कोपस क्या है?

- a) पूर्ण पाठ डेटाबेस
- b) सार और उद्धरण डेटाबेस
- c) संख्यात्मक डेटाबेस
- d) मल्टीमीडिया डेटाबेस

Q.85 कोलन वर्गीकरण (छठे संस्करण) में प्रयुक्त निम्नलिखित संकेतक अंकों/संयोजन प्रतीकों को उनके अवरोही क्रम के अनुसार व्यवस्थित करें:

- (i) . (डॉट) (ii) ' (उलटा कॉमा) (iii) : (कोलन)

(iv) ; (सेमी-कोलन)

- a) (iii), (iv), (i), (ii)
- b) (iv), (iii), (i), (ii)
- c) (iii), (ii), (i), (iv)
- d) (ii), (iii), (i), (iv)

Q.86 डॉ. एस आर रंगनाथन का "पुस्तकालय विज्ञान के पांच नियम" किसके लिए समर्पित है?

- a) एडवर्ड विलियम रॉस
- b) एडवर्ड बी रॉस
- c) आई आर सुब्रमण्यम
- d) सुब्रमण्य अयंगर

Q.87 निम्नलिखित में से कौन सी प्रोग्रामिंग भाषा विशेष रूप से आर्टिफिशियल इंटेलिजेंस के लिए उपयोग की जाती है ?

- a) सी
- b) जे2ईई
- c) प्रो लॉग
- d) जावा

- Q.88 Which of the following association has prepared "guidelines for library services to persons with Dyslexia"?
- ALA
 - IFLA
 - CILIP
 - LA
- Q.89 International literacy day is celebrated on:
- 12th August
 - 8th March
 - 14 November
 - 8 September
- Q.90 Identify the knowledge concepts given by Nonaka
- Causal and Relational
 - Explicit and revealed
 - Declarative and Procedural
 - Tacit and explicit
- Q.91 Which is a subjective and experience based knowledge that cannot be expressed in words
- Explicit knowledge
 - Tacit knowledge
 - Procedural knowledge
 - Value based knowledge
- Q.92 The '12 Rules for Relational Database' were given by
- Edgar F. Codd
 - Larvy Page
 - J. Bill Gates
 - Linus Tolward

- Q.88 निम्नलिखित में से किस संघ ने "डिस्लेक्सिया वाले व्यक्तियों के लिए पुस्तकालय सेवाओं के लिए दिशानिर्देश" तैयार किया है?
- ए एल ए
 - आई एफ एल ए
 - सिलिप
 - एल ए
- Q.89 अंतर्राष्ट्रीय साक्षरता दिवस किस दिन मनाया जाता है
- 12 अगस्त
 - 8 मार्च
 - 14 नवंबर
 - 8 सितंबर
- Q.90 नोनाका ने निम्नलिखित में से किस ज्ञान अवधारणा की शुरुआत की?
- कारण और संबंधपरक
 - स्पष्ट और खुलासा
 - घोषणात्मक और प्रक्रियात्मक
 - मौन और स्पष्ट
- Q.91 कौन सा व्यक्तिपरक और अनुभव आधारित ज्ञान है जिसे शब्दों में व्यक्त नहीं किया जा सकता है?
- स्पष्ट ज्ञान
 - मौन ज्ञान
 - प्रक्रियात्मक ज्ञान
 - मूल्य आधारित ज्ञान
- Q.92 रिलेशनल डेटाबेस के 12 नियम किसने दिए थे?
- एडगर एफ कोड्ड
 - लारवी पेज
 - जे बिल गेट्स
 - लिनुस टॉलवर्ड

Q.93 A network that uses TCP/IP to share information within an organization is:

- a) Internet
- b) Intranet
- c) Extranet
- d) Expert system

Q.94 What do nodes on a social network analysis represent?

- a) Computers
- b) People
- c) Documents
- d) Buildings

Q.95 Paul Otlet and Henri La Fontaine related to

- a) Sears List of Subject Heading
- b) Library of Congress Classification
- c) UDC
- d) Dictionary Catalogue

Q.96 Who coined the term Information Superhighway?

- a) Paul Zurkowski
- b) Daniel Bell
- c) Nam June Paik
- d) J Martin

Q.97 Which is not a RDBMS?

- a) MySQL
- b) Oracle
- c) Apache
- d) PostgreSQL

Q.98 WebJunction is a program of

- a) OCLC
- b) NISCAIR
- c) FAO
- d) UNESCO

Q.93 एक नेटवर्क जो किसी संस्था के भीतर सूचना साझा करने के लिए टीसीपी/आईपी का उपयोग करता है, वह है:

- a) इंटरनेट
- b) इंट्रानेट
- c) एक्स्ट्रानेट
- d) विशेषज्ञ प्रणाली

Q.94 सोशल नेटवर्क विश्लेषण पर नोड्स क्या दर्शाते हैं ?

- a) कंप्यूटर
- b) लोग
- c) दस्तावेज
- d) इमारतें

Q.95 पॉल ओटलेट और हेनरी ला फॉन्टेन किससे संबंधित हैं?

- a) सीयर्स लिस्ट ऑफ सब्जेक्ट हेडिंग
- b) लाइब्रेरी ऑफ कांग्रेस क्लासिफिकेशन सिस्टम
- c) यूडीसी
- d) शब्दकोश कैटलॉग

Q.96 सूचना सुपरहाइवे शब्द किसने गढ़ा?

- a) पॉल जुर्कोव्स्की
- b) डैनियल बेल
- c) नाम जून पाइको
- d) जे मार्टिन

Q.97 कौन सा आरडीबीएमएस नहीं है?

- a) माईएसकल
- b) ओरेकल
- c) अपाचे
- d) पोस्टग्रेएसक्यूएल

Q.98 वेबजंक्शन का एक प्रोग्राम है।

- a) ओसीएलसी
- b) निस्केयर
- c) एफएओ
- d) यूनेस्को

Q.99 N-LIST uses which proxy for authenticating users from colleges?

- a) EZ-Proxy
- b) Backend proxy
- c) E-proxy
- d) ESS platform

Q.100 Koha name came from which term?

- a) Sparrow
- b) Maori
- c) Amazon
- d) Logos

Q.101is inventing information where none previously existed

- a) Fabrication
- b) Falsification
- c) Research question
- d) Plagiarism

Q.102 is considered as the first search engine that was used for indexing and searching files on FTP server

- a) Bing
- b) Mosaic
- c) Archie
- d) Scirus

Q.103 The World Digital Library (WDL) is an international collaboration led by

- a) IFLA, with support of Library of Congress
- b) CILIP, with support of UNESCO
- c) CILIP, with support of IFLA
- d) Library of Congress, with support of UNESCO

Q.99 एन-लिस्ट कॉलेजों के उपयोगकर्ताओं को प्रमाणित करने के लिए किस प्रॉक्सी का उपयोग करता है ?

- a) ईजी-प्रॉक्सी
- b) बैकएंड प्रॉक्सी
- c) ई-प्रॉक्सी
- d) ईएसएस मंच

Q.100 कोहा नाम किस शब्द से आया है?

- a) गौरैया
- b) माओरी
- c) अमेज़ॉन
- d) लोगो

Q.101 ऐसी जानकारी का आविष्कार करना जहां पहले कोई जानकारी मौजूद नहीं थी, को कहा जाता है

- a) निर्माण
- b) मिथ्याकरण
- c) अनुसंधान प्रश्न
- d) साहित्यिक चोरी

Q.102 को पहला सर्च इंजन माना जाता है जिसका इस्तेमाल FTP सर्वर पर फाइलों को इंडेक्स करने और खोजने के लिए किया गया था

- a) बिंग
- b) मोज़ेक
- c) आर्ची
- d) साइरस

Q.103 वर्ल्ड डिजिटल लाइब्रेरी (WDL) किसके नेतृत्व में एक अंतरराष्ट्रीय सहयोग है?

- a) आईएफएलए, लाइब्रेरी ऑफ कांग्रेस के समर्थन से
- b) यूनेस्को के समर्थन से सीआईएलआईपी
- c) आईएफएलए के समर्थन से सीआईएलआईपी
- d) यूनेस्को के समर्थन से Library of Congress

Q.104 NDLTD is an international organization dedicated to promoting the.....
a) E-Books
b) E- Journals
c) E-Thesis and Dissertations
d) Patents

Q.105 The PLOS began with an online petition initiative by the which Nobel Prize winner?
a) Harold Varmus
b) R B Wilson
c) Roger Penrose
d) Louise Gluck

Q.106 By default, HTTP uses Port.
a) 80
b) 443
c) 8080
d) 404

Q.107 Identify multilingual international Agriculture thesaurus
a) AgriWatch
b) AgriOnline
c) BIOSIS
d) AGROVOC

Q.108 INIS Liaison office located in which city?
a) New Delhi
b) Hyderabad
c) Cochin
d) Mumbai

Q.104 एन.डी.एल.डी. एक अंतरराष्ट्रीय संगठन है जो को बढ़ावा देने के लिए समर्पित है।
a) ई-पुस्तकें
b) ई-पत्रिकाएं
c) ई-थीसिस और निबंध
d) पेटेंट

Q.105 एक ऑनलाइन याचिका पहल के साथ जिसके द्वारा नोबेल पुरस्कार विजेता पी एल ओ एस शुरू किया?
a) हेरोल्ड वर्मुस
b) आर बी विल्सन
c) रोजर पेनरोज़
d) लुईस ग्लुक

Q.106 डिफॉल्ट रूप से, HTTP पोर्ट का उपयोग करता है।
a) 80
b) 443
c) 8080
d) 404

Q.107 बहुभाषी अंतरराष्ट्रीय कृषि थिसॉरस की पहचान करें
a) एग्रीवॉच
b) एग्रीऑनलाइन
c) बायोसिस
d) एग्रोवोक

Q.108 आईएनआईएस संपर्क कार्यालय किस शहर में स्थित है?
a) नई दिल्ली
b) हैदराबाद
c) कोचीन
d) मुंबई

Q.109 CCF was developed by

- a) UNESCO
- b) IFLA
- c) FID
- d) Library of Congress

Q.110 Which of the following is an Institutional Repository Software Package?

- a) Joomla
- b) EPrints
- c) Koha
- d) Drupal

Q.111 First time efforts for the development of libraries in India were made

- a) S. R. Ranganathan
- b) S. Radhakrishnan
- c) Sayaji Rao Gaekwad I
- d) Sayaji Rao Gaekwad III

Q.112 Which publication was not authored by S.R. Ranganathan?

- a) Prolegomena to library classification
- b) Reference Service
- c) Ramanujan The man and the Mathematician
- d) Living with Books

Q.113 'Fair use' is a term most relevant to

- a) Intellectual Property Rights
- b) Books borrowed for home reading
- c) Copyright
- d) Use of reference book

Q.109 CCF किसके द्वारा विकसित किया गया था ?

- a) यूनेस्को
- b) आईएफएलए
- c) एफआईडी
- d) Library of Congress

Q.110 निम्नलिखित में से कौन सा एक संस्थागत रिपोजिटरी सॉफ्टवेयर पैकेज है ?

- a) जूमला
- b) ईप्रिंट्स
- c) कोहा
- d) ड्रूपल

Q.111 भारत में पुस्तकालयों के विकास के लिए पहली बार प्रयास किसके द्वारा किए गए थे ?

- a) एस आर रंगनाथन
- b) एस राधाकृष्णन
- c) सयाजी राव गायकवाड़ I
- d) सयाजी राव गायकवाड़ III

Q.112 निम्नलिखित पुस्तक डॉ.एस.आर. राणागनाथन द्वारा नहीं लिखी गई थी।

- a) प्रोलेगोमेना to पुस्तकालय वर्गीकरण
- b) संदर्भ सेवा
- c) रामानुजन - आदमी और गणितज्ञ
- d) किताबों के साथ रहना

Q.113 उचित उपयोग' निम्नलिखित में से किसके लिए सर्वाधिक प्रासंगिक शब्द है ?

- a) बौद्धिक संपदा अधिकार
- b) घर पढ़ने के लिए उधार ली गई किताबें
- c) कॉपीराइट
- d) संदर्भ पुस्तक का उपयोग

- Q.114 Who gave the sixth law of library science "Every reader his/her freedom"?
- Walt Crawford
 - Michael Gorman
 - James R. Rettig
 - Lenart Bjorneborn
- Q.115 According to S. R. Ranganathan, the reference service aimed at freshman is called:
- Initiation
 - General Help to General Reader
 - Short Range Reference Service
 - Long Range Reference Service
- Q.116 What is LibraryThing?
- Social cataloguing
 - Online library of education
 - Free books in Humanities & Social Science
 - Bibliography of Computer Science
- Q.117 Identify the service that is made available through web 3.0 technologies.
- Message Board
 - FOAF
 - Flickr
 - Mashup
- Q.118 Who developed ISBD?
- Library of Congress
 - IFLA
 - ISO
 - CILIP
- Q.114 पुस्तकालय विज्ञान का छठा नियम "हर पाठक को उसकी स्वतंत्रता" किसने दिया?
- वॉल्ट क्रॉफर्ड
 - माइकल गोर्मन
 - जेम्स आर रेटीग
 - लेनार्ट ब्योर्नबोर्न
- Q.115 एस. आर. रंगनाथन के अनुसार, फ्रेशमैन के लिए लक्षित संदर्भ सेवा कहलाती है:
- दीक्षा
 - सामान्य पाठक को सामान्य सहायता
 - शॉर्ट रेंज संदर्भ सेवा
 - लंबी दूरी की संदर्भ सेवा
- Q.116 लाइब्रेरी थिंग क्या है?
- सामाजिक कैटलॉगिंग
 - शिक्षा का ऑनलाइन पुस्तकालय
 - मानविकी और सामाजिक विज्ञान में मुफ्त किताबें
 - कंप्यूटर विज्ञान की ग्रंथ सूची
- Q.117 वेब 3.0 प्रौद्योगिकियों के माध्यम से उपलब्ध कराई गई सेवा की पहचान करें।
- संदेश बोर्ड
 - एफ ओ ए एफ
 - फ्लिकर
 - मैशप
- Q.118 ISBD का विकास किसने किया?
- Library of Congress
 - आई एफ एल ए
 - आईएसओ
 - सिलिप

Q.119 Who wrote the first hypertext solution "Memex"?

- a) John McCarthy
- b) Tim Berner Lee
- c) Judea Pearl
- d) Vannevar Bush

Q.120 Which one of the following is the Linked Open Data project of Thomson Reuters?

- a) UMBEL
- b) Geo Names
- c) OpenCalais
- d) GRID

Q.119 पहला हाइपरटेक्स्ट समाधान "मेमेक्स" किसने लिखा था ?

- a) जॉन मैकार्थी
- b) टिम बर्नर ली
- c) यहूदिया पर्ल
- d) वननेवर बुश

Q.120 थॉमसन रॉयटर्स के लिंकड ओपन डेटा प्रोजेक्ट की पहचान करें ?

- a) उम्बेल
- b) भू नाम
- c) ओपनकैलाइस
- d) ग्रिड

SPACE FOR ROUGH WORK