

पेपर का नाम Name of the Paper	<b>TOURISM AND TRAVEL MANAGEMENT</b>	पेपर कोड Paper Code	<b>042321</b>
रोल नं. Roll No.	अभ्यर्थी का नाम Name of Candidate		
केन्द्र का नाम Name of the Centre	अभ्यर्थी के हस्ताक्षर Signature of Candidate		

क्र. सं./Serial No.

समय: 3 घंटे

अधिकतम अंक: 120

Time: 3 Hours

Maximum Marks: 120

### अभ्यर्थियों के लिए अनुदेश

- बुकलेट में ओएमआर शीट और दो सील हैं। अभ्यर्थी सबसे पहले ओएमआर शीट प्राप्त करने के लिए बुकलेट के सबसे ऊपर की सील हटाकर निकालें। दूसरी सील परीक्षा शुरू होने के दो मिनट पहले हटाई जाएगी।
- परीक्षा शुरू करने से पहले अभ्यर्थी प्रश्नपत्र पुस्तिका और ओएमआर उत्तर-पत्रक पर अपना रोल नं. लिखना और निर्धारित स्थानों पर हस्ताक्षर करना सुनिश्चित करें।
- इस प्रश्नपत्र पुस्तिका में इस कवर पृष्ठ के अलावा कुल 120 प्रश्न हैं। रफ कार्य करने के लिए प्रश्न पत्र के अन्त में उपलब्ध खाली पृष्ठों का प्रयोग करें।
- प्रत्येक प्रश्न के लिए चार वैकल्पिक उत्तर (a), (b), (c) और (d) दिए गए हैं। अभ्यर्थी जिस एक उत्तर को सही समझता है, उसका चयन करने के बाद उत्तर-पत्रक में गोले को अंकित करे/रंगे।
- गोले को रंगने के लिए काले/नीले बॉल पेन का प्रयोग करें।
- निम्नलिखित उदाहरण देखें।  
उदाहरण  
1. 20 और 12 का जोड़ होता है  
(a) 32 (b) 38 (c) 31 (d) 34  
उपयुक्त प्रश्न का सही उत्तर (क) है, जिसे ओएमआर उत्तर-पत्रक में निम्नलिखित रूप में अंकित करें:

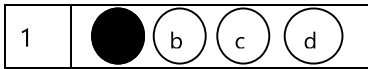

- आधा रंगा हुआ, हल्के रूप से अंकित, गोले में सही या गलत के निशान को ऑप्टिकल स्कैनर द्वारा इसे गलत उत्तर के रूप में पढ़ा जाएगा और इसे गलत माना जाएगा।
- परीक्षा कक्ष छोड़ने से पहले ओएमआर उत्तर पुस्तिका निरीक्षक को अवश्य सौंप दें।
- ओएमआर उत्तर पत्र को सीधे रखें। इसे मोड़ें आदि नहीं।
- सभी प्रश्न अनिवार्य हैं, प्रत्येक प्रश्न एक अंक का है।
- कैलकुलेटर/मोबाइल/कोई भी इलेक्ट्रॉनिक मद/आपत्तिजनक सामग्री के प्रयोग की अनुमति नहीं है।

परीक्षा नियंत्रक

### INSTRUCTIONS TO THE CANDIDATES

- The booklet contains OMR sheet and having two seals. Candidates will first open the booklet by removing the seal at the top to get the OMR sheet. Second seal will be removed two minutes before the commencement of the examination.
- Before starting the Examination, the candidate must write her/his Roll Number in the Question Booklet and the OMR Answer Sheet; in addition to putting signature at the places provided for the purpose.
- This Question Booklet consists of this cover page, and a total 120 items. Use Blank pages available at the end of Question Booklet for rough work.
- There are four alternative answers to each item marked as (a), (b), (c) and (d). The candidate will have to select one of the answers that is considered to be correct by her/him. She/He will mark the answer considered to be correct by filling the circle.
- Use black/blue ball point pen to darken the circle.
- See the following illustrations.  
Illustration:  
1. The sum of 20 and 12 is  
(a) 32 (b) 38 (c) 31 (d) 34  
The Correct answer of item 1 is (a), which should be marked in OMR Answer Sheet as under:

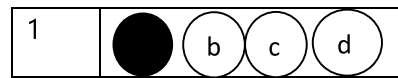

- Half filled, faintly darkened, ticked or crossed circles will be read as wrong answers by the optical scanner and will be marked as incorrect.
- The OMR Answer Sheet must be handed over to the invigilator by the candidate before leaving the Examination Hall.
- Keep OMR Sheet straight. Do not fold it.
- All questions are compulsory, each question carries one mark.
- Use of calculator/mobile/any electronic item/objectable material is NOT permitted.

Controller of Examination

कृपया नोट करें कि अर्थ विभेद/दुविधा की स्थिति में अंग्रेजी में छपे प्रश्न को अंतिम माना जाएगा।

Please note that in case of any confusion, the question printed in English will be considered final.

61. इन में से कौन एक प्रकार का उद्यमी नहीं है?

- a) तकनीकी उद्यमी।
- b) कॉर्पोरेट उद्यमी।
- c) राजनीतिक उद्यमी।
- d) व्यापार उद्यमी।

62. उद्यमिता की अवधारणा किसने दी है?

- a) रिचर्ड मैक्स
- b) सी.के. प्रहलाद
- c) रिचर्ड केंटिलॉन
- d) पीटर ड्रुकर

63. अवसंरचना के बारे में निम्नलिखित में से कौन सा कथन सही है ?

- 1. यह उस व्यवस्था को संदर्भित करता है जो व्यावसायिक गतिविधियों के कुशल कार्य की अनुमति देता है।
- 2. डीएमआरसी परिवहन क्षेत्र में सुपर-इन्फ्रास्ट्रक्चर का सबसे अच्छा उदाहरण है।
- 3. यूएनडब्ल्यूटीओ द्वारा कार्यान्वित की जा रही सिल्क रोड परियोजना

नीचे दिए गए कोड्स का प्रयोग कर सही उत्तर चुनिए:

- a) 1 और 2
- b) केवल 2
- c) केवल 1
- d) 1, 2 & 3

64. भारतीय विमानपत्तन प्राधिकरण का गठन का वर्ष?

- a) 1902
- b) 1990
- c) 1996
- d) 1995

65. WTTC की स्थापना..... में हुई थी ?

- a) 1990
- b) 1995
- c) 2000
- d) 1985

66. पर्यटक क्षेत्र जीवन चक्र (टीएएलसी) की अवधारणा किसके द्वारा प्रस्तावित की गई थी ?

- a) आर.डब्ल्यू बटलर
- b) एस प्लॉग
- c) ई. कोहेन
- d) स्टैनफील्ड

61. Which one is not a type of entrepreneur?

- a) Technical entrepreneur.
- b) Corporate entrepreneur.
- c) Political entrepreneur.
- d) Business entrepreneur.

62. Who has given the concept of entrepreneurship?

- a) Richard Max
- b) C.K. Prahalad
- c) Richard Cantillon
- d) Peter Drucker

63. Which of the following statements are correct about infrastructure?

- 1. It refers to system in place which allows efficient function of business activities.
- 2. DMRC is best example of super-infrastructure in transportation sector.
- 3. Silk Road project being implemented by UNWTO

Select the correct answer using the codes given below:

- a) 1 & 2
- b) Only 2
- c) Only 1
- d) 1, 2 & 3

64. Formation of Airport Authority of India?

- a) 1902
- b) 1990
- c) 1996
- d) 1995

65. WTTC was established in-

- a) 1990
- b) 1995
- c) 2000
- d) 1985

66. The concept of Tourist Area Life Cycle (TALC) was proposed by

- a) R.W Butler
- b) S. Plog
- c) E. Cohen
- d) Stanfield

67. ईआईए का विस्तार क्या है?
- पारिस्थितिक प्रभाव आकलन
  - आर्थिक आय विश्लेषण
  - पर्यावरणीय प्रभाव आकलन
  - एनर्जी इंडिया एसोसिएशन
68. AMTRAK राष्ट्रीय रेलरोड पैसेंजर कॉरपोरेशन का मार्केटिंग नाम है, जो एक ऑपरेटिंग रेलरोड कॉरपोरेशन है, जिसके कंट्रोलिंग स्टॉक का स्वामित्व है -
- यूएसए
  - सिंगापुर
  - भारत
  - ऑस्ट्रेलिया
69. स्टेनली प्लॉग के गंतव्य प्राथमिकताओं के मॉडल में शामिल नहीं है?
- साइकोसेंट्रिक्स
  - भूकेंद्रिकी
  - मिडसेंट्रिक्स
  - आवंटन
70. निम्नलिखित कथनों पर विचार करें
- अंतर्राष्ट्रीय नागरिक उड्डयन संगठन (आईसीएओ) संयुक्त राष्ट्र (यूएन) से संबंधित संगठन है।
  - यूएनडब्ल्यूटीओ द्वारा कार्यान्वित किया जा रहा सिल्क रोड कार्यक्रम
- सही विकल्प चुनें
- केवल 1 सही है
  - 1 और 2 सही हैं
  - केवल 2 सही है
  - कोई भी सही नहीं है
71. TALC के अनुसार
- गंतव्य एस-पहचान चरणों के माध्यम से विकसित होता है
  - टीएएलसी का पहला चरण विकास चरण है
- सही विकल्प का चयन करें-
- 1 & 2
  - केवल 1
  - केवल 2
  - कोई नहीं
67. EIA extends for-
- Ecological Impact Assessment
  - Economic Income Analysis
  - Environmental Impact Assessment
  - Energy India Association
68. AMTRAK is the marketing name for the National Railroad Passenger Corporation, an operating railroad corporation, the controlling stock of which is owned by –
- USA
  - Singapore
  - India
  - Australia
69. Stanly Plog's model of destination preferences not includes?
- Psychocentrics
  - Geocentrics
  - Midcentrics
  - Allocentrics
70. Consider the following statements
- International Civil Aviation Organization (ICAO) is United Nation (UN) related organization.
  - Silk Road Program being implemented by UNWTO
- Choose the right option –
- Only 1 is correct
  - 1 & 2 are correct
  - only 2 is correct
  - None is correct
71. According to TALC
- Destination evolve through S-identity steps
  - The first stage of TALC is development stage
- Select the right option-
- 1 & 2
  - 1 Only
  - only 2
  - None

72. ग्रैंड टूर की अवधारणा की उत्पत्ति हुई -  
 a) यूएसए  
 b) भारत  
 c) यूरोप  
 d) एशिया
73. अंतरराष्ट्रीय उड़ान में सबसे महंगी श्रेणी है?  
 a) F  
 b) Y  
 c) J  
 d) C
74. यूएनडब्ल्यूटीओ के कार्य संबंधित हैं-  
 1. प्रतिस्पर्धात्मकता  
 2. स्थिरता  
 3. गरीबी में कमी  
 4. क्षमता निर्माण  
 a) 1 & 2  
 b) 3 & 4  
 c) 1, 2, 3 & 4  
 d) 1, 2, & 3
75. आईसीपीबी का विस्तार -  
 a) इंडियन काउंसिल ऑफ प्रमोशन ब्यूरो  
 b) इंडिया कन्वेंशन प्रमोशन ब्यूरो  
 c) अंतर्राष्ट्रीय सम्मेलन संवर्धन बोर्ड  
 d) कोई नहीं
76. एविस एंड हर्टज़ यू.एस. आधारित क्या है?  
 a) कार रेंटल कंपनी  
 b) बस कंपनी  
 c) होवरक्राफ्ट  
 d) नहीं कह सकता
77. ट्रिप्स का विस्तार-  
 a) बौद्धिक संपदा अधिकारों का व्यापार संबंधी पहलू  
 b) पर्यटन संबंधी सूचना प्रदाता सेवाएं  
 c) व्यापार संबंधित बौद्धिक शक्ति सोसायटी  
 d) व्यापार संबंधित अंतर्राष्ट्रीय प्रक्रिया प्रणाली
72. The concept of Grand tour originated in –  
 a) USA  
 b) India  
 c) Europe  
 d) Asia
73. The costliest class in International flight is?  
 a) F  
 b) Y  
 c) J  
 d) C
74. UNWTO works are related to-  
 1. Competitiveness  
 2. Sustainability  
 3. Poverty reduction  
 4. Capacity Building  
 a) 1 & 2  
 b) 3 & 4  
 c) 1, 2, 3 & 4  
 d) 1, 2, & 3
75. ICPB extends for –  
 a) Indian Council of Promotion Bureau  
 b) India Convention Promotion Bureau  
 c) International Conference Promotion Board  
 d) None
76. Avis & Hertz is U.S. based –  
 a) Car Rental company  
 b) Bus Company  
 c) Hovercraft  
 d) Can't say
77. TRIPS extends for-  
 a) Trade Related Aspect of Intellectual Property Rights  
 b) Tourism Related Information Provider Services  
 c) Trade Related Intellectual Power Society  
 d) Trade Related International Process System

78. कॉर्पोरेट सामाजिक उत्तरदायित्व को किसके द्वारा भी जाना जाता है -
1. कॉर्पोरेट जवाबदेही
  2. कॉर्पोरेट नागरिकता
  3. जिम्मेदार उद्यमिता
- सही विकल्प चुनें
- a) 1 & 2
  - b) 1, 2 & 3
  - c) केवल 3
  - d) 1& 3
79. निम्नलिखित में से कौन सीएसआर से संबंधित नहीं है-
- a) जिम्मेदार प्रतिस्पर्धा
  - b) जिम्मेदार उद्यमिता
  - c) कॉर्पोरेट स्थिरता
  - d) पारिस्थितिक और सांस्कृतिक विविधता
80. सीएसआर पहल के लिए कंपनी को प्रभावित करने वाले कारक क्या हैं -
1. सतत विकास
  2. वैश्वीकरण
  3. कॉर्पोरेट नैतिकता
  4. वैश्विक मंदी
- सही विकल्प का चयन करें
- a) 1 & 3
  - b) 1, 2 & 3
  - c) 1,2,3 & 4
  - d) 1 & 4
81. निम्नलिखित कथनों पर विचार करें -
1. वेतन के साथ आवधिक अवकाश सहित आराम और अवकाश का अधिकार मानवाधिकार की सार्वभौमिक घोषणा में निहित है
  2. पर्यटन के लिए वैश्विक आचार संहिता को 2001 में संयुक्त राष्ट्र महासभा द्वारा आधिकारिक रूप से मान्यता दी गई थी
- सही विकल्प चुनें
- a) 1 & 2
  - b) केवल 2
  - c) केवल 1
  - d) कोई नहीं
78. Corporate Social responsibility is also known by –
1. Corporate Accountability
  2. Corporate Citizenship
  3. Responsible Entrepreneurship
- Select correct option
- a) 1 & 2
  - b) 1, 2 & 3
  - c) only 3
  - d) 1& 3
79. Which of the following is not related to CSR-
- a) Responsible competitiveness
  - b) Responsible Entrepreneurship
  - c) Corporate Sustainability
  - d) Ecological and Cultural Diversity
80. What are the factors which influence the company for CSR initiatives –
1. Sustainable Development
  2. Globalization
  3. Corporate Ethics
  4. Global Slowdown
- Select the correct option
- a) 1 & 3
  - b) 1, 2 & 3
  - c) 1,2,3 & 4
  - d) 1 & 4
81. Consider the following statements –
1. The right to rest and leisure , including periodic holiday with pay, is enshrined in universal declaration of Human Right
  2. The Global Code of Ethics for tourism was officially recognized by United Nation General Assembly in 2001
- Choose the correct option
- a) 1 & 2
  - b) only 2
  - c) only 1
  - d) None

82. जाफरी के चार प्लेटफार्मों का सही ऐतिहासिक क्रम है:
- सावधानी, अनुकूलन, वकालत, ज्ञान-आधारित
  - वकालत, अनुकूलन, सावधानी, ज्ञान-आधारित
  - सावधानी, वकालत, अनुकूलन, ज्ञान आधारित
  - वकालत, सावधानी, अनुकूलन, ज्ञान आधारित
82. The correct historical sequence of Jafari's four platforms is:
- cautionary, adaptancy, advocacy, knowledge-based
  - advocacy, adaptancy, cautionary, knowledge-based
  - cautionary, advocacy, adaptancy, knowledge-based
  - advocacy, cautionary, adaptancy, knowledge-based
83. 2019 में वैश्विक पर्यटन की स्थिति के संबंध में निम्नलिखित में से कौन सा सत्य नहीं है ?
- 200 मिलियन से अधिक नौकरियां पर्यटन अर्थव्यवस्था पर निर्भर थीं
  - 2000 मिलियन से कम घरेलू पर्यटक यात्राएं थीं
  - कम से कम एक रात की लगभग 1300 मिलियन अंतर्राष्ट्रीय यात्राएँ हुईं
  - 'पर्यटन अर्थव्यवस्था' का योगदान \$5.5 ट्रिलियन से अधिक है
83. Which of the following is not true with regard to the status of global tourism in 2019?
- over 200 million jobs were dependent on the tourism economy
  - there were less than 2000 million domestic tourist trips
  - there were about 1300 million international trips of at least one night
  - the 'tourism economy' accounted for more than \$5.5 trillion
84. अध्ययन के अकादमिक क्षेत्र के रूप में पर्यटन के विकास में निम्नलिखित में से कौन एक बाधा नहीं है ?
- स्वदेशी सिद्धांत की कमी
  - विश्वसनीय डेटा की कमी
  - अध्ययन के व्यावसायिक क्षेत्र के रूप में पर्यटन की धारणा
  - रेफरीड अकादमिक पत्रिकाओं का प्रसार
84. Which one of the following is not an obstacle to the development of tourism as an academic field of study?
- lack of indigenous theory
  - lack of reliable data
  - perception of tourism as a vocational field of study
  - proliferation of refereed academic journal
85. विभिन्न विषयों के परिप्रेक्ष्यों के एक विशिष्ट नए 'पर्यटन परिप्रेक्ष्य' में संश्लेषण को \_\_\_\_\_ के रूप में जाना जाता है
- अंतःविषय दृष्टिकोण
  - बहु-विषयक दृष्टिकोण
  - अनुशासनात्मक दृष्टिकोण
  - पद्धतिगत दृष्टिकोण
85. The synthesis of perspectives from various disciplines into a distinctive new 'tourism perspective' is known as the?
- interdisciplinary approach.
  - multidisciplinary approach.
  - disciplinary approach.
  - methodological approach.
86. बुनियादी संपूर्ण पर्यटन प्रणाली' किससे संबंधित है?
- जाफरी
  - वीवर और लॉटन
  - बटलर
  - लीपर
86. The 'basic whole tourism system' is associated with
- Jafari.
  - Weaver & Lawton.
  - Butler.
  - Leiper.

87. अंतरराष्ट्रीय 'स्टॉपओवर' पर्यटक
- ज्यादातर प्रमुख अंतरराष्ट्रीय हवाई अड्डे के केंद्रों में पाए जाते हैं।
  - सामान्य रूप से स्पष्ट सीमा शुल्क जब वे एक पारगमन स्थान पर पहुंचते हैं।
  - पर्यटन अर्थव्यवस्था पर एक बड़ा आर्थिक प्रभाव पड़ता है।
  - ट्रांजिट लोकेशन में कस्टम और इमिग्रेशन को क्लियर करने पर भी इस तरह वर्गीकृत रहेंगे।
88. निम्नलिखित में से कौन सा हांगकांग में 2003 के सार्स संकट का सटीक वर्णन नहीं करता है ?
- अत्यंत नाटकीय प्रभाव वास्तविक खतरे के अनुपात में नहीं थे।
  - उद्योग की प्रतिक्रिया एक दहशत मानसिकता का संकेत थी।
  - सरकार अच्छी तरह से तैयार थी, और संकट के लिए प्रभावी ढंग से प्रतिक्रिया दी।
  - सार्स के बारे में दहशत फैलाने में मीडिया ने प्रमुख भूमिका निभाई।
89. निम्नलिखित में से कौन एक प्रमुख 'धर्मनिरपेक्ष तीर्थ' स्थल नहीं है ?
- ग्रेसलैंड
  - स्टोनहेज
  - मेक्का
  - उलुरु
90. एक 'बुनियादी संपूर्ण पर्यटन प्रणाली' में शामिल हैं
- कम से कम दो पारगमन मार्ग क्षेत्र।
  - एक से अधिक पर्यटक नहीं।
  - कम से कम एक पर्यटक-उत्पादक क्षेत्र, लेकिन कई गंतव्य।
  - कम से कम एक पर्यटक-उत्पादक क्षेत्र और एक पर्यटन स्थल।
91. रहने और 'भ्रमण करने वाले' श्रेणियां सबसे अधिक प्रासंगिक हैं
- पर्यटक परिभाषा का 'यात्रा उद्देश्य' घटक।
  - पर्यटक पैदा करने वाले क्षेत्र।
  - पर्यटक परिभाषा का 'स्थानिक घटक'।
  - पर्यटक परिभाषा का 'अस्थायी घटक'।
87. International 'stopover' tourists
- are mostly found in major international airport hubs.
  - normally clear customs when they arrive at a transit location.
  - have a major economic impact on the tourism economy.
  - remain classified as such even if they clear customs and immigration in the transit location.
88. Which one of the following does not accurately describe the 2003 SARS crisis in Hong Kong?
- The extremely dramatic effects were disproportionate to the actual threat.
  - The response from industry was indicative of a panic mentality.
  - The government was well prepared, and responded effectively to the crisis.
  - The media played a major role in spreading panic about SARS.
89. Which of the following is not a major 'secular pilgrimage' site?
- Graceland
  - Stonehenge
  - Mecca
  - Uluru
90. A 'basic whole tourism system' includes
- at least two transit route regions.
  - no more than one tourist.
  - at least one tourist-generating region, but multiple destinations.
  - at least one tourist-generating region and one tourist destination.
91. 'Stayovers' and 'excursionists' are categories most relevant to
- the 'travel purpose' component of the tourist definition.
  - tourist-generating regions.
  - the 'spatial component' of the tourist definition.
  - the 'temporal component' of the tourist definition.

92. निम्नलिखित में से कौन सा कथन घरेलू पर्यटन पर लागू नहीं होता है ?
- यह पर्यटकों की संख्या के मामले में अंतरराष्ट्रीय पर्यटन से लगभग 10 गुना बड़ा है।
  - अंतरराष्ट्रीय पर्यटन की तुलना में इसकी मात्रा निर्धारित करना आसान है क्योंकि यह एक ही देश के भीतर होता है।
  - दूरी की सीमाएं आमतौर पर घरेलू पर्यटकों को अन्य यात्रियों से अलग करती हैं।
  - घरेलू पर्यटक देश के एक भाग से उस देश के दूसरे भाग में धन का पुनर्वितरण करते हैं।
93. पर्यटन प्रणाली के भीतर प्रमुख पर्यटन उद्योग क्षेत्रों के स्थान के संबंध में:
- अधिकांश गंतव्य क्षेत्रों में प्रमुख रूप से पाए जाते हैं।
  - मूल क्षेत्र ट्रेवल एजेंसियों, परिवहन और टूर ऑपरेटर्स के लिए मुख्य स्थान हैं।
  - मूल क्षेत्रों में कोई भी महत्वपूर्ण रूप से नहीं पाया जाता है।
  - मूल, पारगमन और गंतव्य क्षेत्र समान रूप से महत्वपूर्ण हैं।
94. निम्नलिखित में से सभी थॉमस कुक से जुड़े नवाचार हैं, सिवाय
- सभी समावेशी टूर पैकेज।
  - उच्च गुणवत्ता के समान पर्यटन उत्पाद।
  - क्रेडिट कार्ड।
  - कठोर समय सारिणी के आधार पर संगठित यात्रा कार्यक्रम।
95. यह तथ्य कि पर्यटन सेवाओं का भविष्य में उपभोग के लिए उत्पादन और भंडारण नहीं किया जा सकता है, किसकी गुणवत्ता को दर्शाता है?
- परिवर्तनशीलता।
  - अमूर्तता।
  - खराब होने की क्षमता।
  - अविभाज्यता।
96. निम्नलिखित में से कौन केवल भारत से संबंधित एस्टैब्लिश्ड का 'संक्षिप्त नाम' है?
- UNESCO
  - UNO
  - UNDP
  - UGC
92. Which one of the following statements does not apply to domestic tourism?
- It is roughly 10 times larger than international tourism in terms of tourist numbers.
  - It is easier to quantify than international tourism since it occurs within a single country.
  - Distance thresholds usually separate domestic tourists from other travelers.
  - Domestic tourists redistribute wealth from one part of a country to another part of that country.
93. With regard to the location of major tourism industry sectors within the tourism system:
- most are dominantly found within destination regions.
  - origin regions are the main location for travel agencies, transportation, and tour operators.
  - none are found within origin regions in any significant way.
  - origin, transit and destination regions are equally important.
94. All of the following are innovations associated with Thomas Cook, except
- all-inclusive tour packages.
  - uniform tourism products of high quality.
  - credit cards.
  - organised itineraries based on rigid time schedules.
95. The fact that tourism services cannot be produced and stored for future consumption indicates the quality of
- variability.
  - intangibility.
  - perishability.
  - inseparability.
96. Which of the following is an 'Acronym' of Established related to India only?
- UNESCO
  - UNO
  - UNDP
  - UGC



97. 'प्रीमॉडर्न टूरिज्म' मोटे तौर पर हुआ था?  
 a) 1500 AD to 1950 AD.  
 b) 3000 BCE to 1500 AD.  
 c) 3000 BEC to 1950 AD.  
 d) 0 AD to 1500 AD.
98. 1950 और 2019 के बीच, अंतरराष्ट्रीय प्रवास के आगमन में लगभग से वृद्धि हुई है  
 a) 25 मिलियन से 1500 मिलियन  
 b) 25 मिलियन से 1760 मिलियन।  
 c) 100 मिलियन से 1760 मिलियन।  
 d) 25 मिलियन से 1260 मिलियन।
99. एक अधिक कुशल कर्मचारी बनने के लिए छुट्टी लेने के विचार के रूप में जाना जाता है  
 a) दर्शन 'खेलने के क्रम में काम'  
 b) 'अर्जित समय' प्रभाव  
 c) 'पर्यटन भागीदारी अनुक्रम' का चरण 1  
 d) 'काम करने के लिए खेल' दर्शन
100. उड्डयन इतिहास में 1976 महत्वपूर्ण है क्योंकि  
 a) पहले यात्री जेट हवाई जहाज की उपस्थिति।  
 b) पहली चार्टर उड़ानों का उद्भव।  
 c) पहले जंबो जेट की शुरूआत।  
 d) सुपरसोनिक कॉनकोर्ड का परिचय।
101. आबंटित पर्यटकों को ..... के रूप में भी जाना जाता है  
 a) भरोसेमंद  
 b) केन्द्रक  
 c) उद्यमकर्ता  
 d) वफादार
102. समसामयिक युग में अंतरराष्ट्रीय पर्यटन के तीसरे चरण में कहाँ से आना-जाना शामिल है?  
 a) एमडीसी से अन्य एमडीसी।  
 b) एलडीसी से अन्य एलडीसी।  
 c) एलडीसी से एमडीसी।  
 d) एमडीसी से एलडीसी।
97. 'Premodern tourism' occurred roughly from  
 a) 1500 AD to 1950 AD.  
 b) 3000 BCE to 1500 AD.  
 c) 3000 BEC to 1950 AD.  
 d) 0 AD to 1500 AD.
98. Between 1950 and 2019, international stayover arrivals increased approximately from  
 a) 25 million to 1500 million  
 b) 25 million to 1760 million.  
 c) 100 million to 1760 million.  
 d) 25 million to 1260 million.
99. The idea of taking a vacation so that one can be a more efficient worker is known as?  
 a) the 'work in order to play' philosophy.  
 b) the 'earned time' effect.  
 c) stage 1 of the 'tourism participation sequence'.  
 d) the 'play in order to work' philosophy.
100. In aviation history, 1976 is important because of the  
 a) appearance of the first passenger jet aeroplane.  
 b) emergence of the first charter flights.  
 c) introduction of the first jumbo jet.  
 d) ntroduction of the supersonic Concorde.
101. Allocentric' tourists are also known as  
 a) dependables.  
 b) centrics.  
 c) venturers.  
 d) loyalists.
102. The third stage of international tourism in the contemporary era consists of movement from  
 a) MDCs to other MDCs.  
 b) LDCs to other LDCs.  
 c) LDCs to MDCs.  
 d) MDCs to LDCs.

103. 'दूरी-क्षय प्रभाव' निम्नलिखित में से किस पुल कारक से सबसे अधिक सीधे संबंधित है?
- राजनीतिक पहुंच
  - आकर्षण की उपलब्धता
  - शांति, स्थिरता और सुरक्षा
  - बाजारों से भौगोलिक निकटता
103. The 'distance-decay effect' is most directly related to which one of the following pull factors?
- political accessibility
  - availability of attractions
  - peace, stability and safety
  - geographical proximity to markets
104. 'बहुस्तरीय विभाजन' को किसकी पहचान द्वारा दर्शाया जाता है ?
- 'बड़े वयस्क'
  - 'एशियाई पुराने वयस्क'
  - 'जॉन डो'
  - 'युवा जोड़े'
104. 'Multilevel segmentation' is represented by the identification of
- 'older adults'.
  - 'Asian older adults'.
  - 'John Doe'.
  - 'young couples'.
105. पर्यटन 'गुणक प्रभाव' किससे बना है?
- प्रत्यक्ष + अप्रत्यक्ष प्रभाव।
  - (अप्रत्यक्ष + प्रेरित प्रभाव) - (आयात + बचत)।
  - अप्रत्यक्ष + प्रेरित प्रभाव।
  - प्रत्यक्ष + अप्रत्यक्ष + प्रेरित प्रभाव।
105. The tourism 'multiplier effect' is composed of
- direct + indirect impacts.
  - (indirect + induced impacts) – (imports + savings).
  - indirect + induced impacts.
  - direct + indirect + induced impacts.
106. निम्नलिखित क्षेत्रीय युग्मों में से कौन-सा एक पर्यटन स्थल के रूप में उनकी संचयी निवासी जनसंख्या के सापेक्ष कम प्रतिनिधित्व करता है?
- यूरोप और अफ्रीका
  - अफ्रीका और अमेरिका
  - एशिया/प्रशांत और अफ्रीका
  - एशिया/प्रशांत और यूरोप
106. Which one of the following regional pairings is under-represented as a tourist destination relative to their cumulative resident population?
- Europe and Africa
  - Africa and the Americas
  - Asia/Pacific and Africa
  - Asia/Pacific and Europe
107. अंतर्राष्ट्रीय बावर्ची दिवस कब मनाया जाता है?
- 20 अप्रैल
  - 20 अक्टूबर
  - 20 मई
  - 20 नवंबर
107. When is International's Chef day celebrated?
- 20th April
  - 20th October
  - 20th May
  - 20th November
108. ओयो रूम्स के संस्थापक कौन हैं?
- ललित सूरी
  - बिन्नी बंसल
  - रितेश अग्रवाल
  - राकेश शर्मा
108. Who is the founder of Oyo Rooms ?
- Lalit Suri
  - Binny Bansal
  - Ritesh Aggarwal
  - Rakesh Sharma

109. 'बुनियादी शोध' के विपरीत है  
 a) शुद्ध शोध  
 b) अनुदैर्घ्य अनुसंधान  
 c) माध्यमिक अनुसंधान।  
 d) अनुप्रयुक्त अनुसंधान
110. किस होटल में एक बिजनेस लाउंज मिलता है?  
 a) स्वतंत्र होटल  
 b) रिज़ॉर्ट होटल  
 c) बिजनेस होटल  
 d) इनमें से कोई नहीं
111. सबसे पहले ठहरने के स्थान कहलाते हैं  
 a) इन्स  
 b) रेस्टोरेंट  
 c) मोटल्स  
 d) इनमें से कोई नहीं
112. अमेरिकी सेवा को अन्यथा कहा जाता है  
 a) अभिभावक सेवा  
 b) प्लेट सेवा  
 c) श्रृंखला सेवा  
 d) इनमें से कोई नहीं
113. टाइम शेयर प्रतिष्ठान की मुख्य विशेषता क्या है?  
 a) एक निजी संपत्ति है  
 b) इसके कमरे/संसाधन मेहमानों/पर्यटकों द्वारा निर्दिष्ट समय-सारिणी के अनुसार साझा किए जाते हैं  
 c) यह वन स्टार ग्रेड की सुविधा है  
 d) इनमें से कोई नहीं
114. ट्रेवल एजेंट एसोसिएशन का यूनिवर्सल फेडरेशन?  
 a) FTTA  
 b) UFTAA  
 c) UFTA  
 d) FTTU
109. The opposite of 'basic research' is  
 a) Pure research  
 b) Longitudinal research  
 c) Secondary research.  
 d) Applied research
110. A business lounge will be found in a ..... hotel  
 a) Independent Hotel  
 b) Resort Hotel  
 c) Business Hotel  
 d) None of these
111. Earliest lodging places are called  
 a) Inns  
 b) Restaurants  
 c) Motels  
 d) None of these
112. American service is otherwise called  
 a) Guardian Service  
 b) Plate Service  
 c) Chain Service  
 d) None of these
113. What is the main feature of a time share establishment?  
 a) is a private property  
 b) Its rooms / resources are shared by guests / tourists according to specified time schedules  
 c) It is a facility of one star grade  
 d) None of these
114. Universal federation of travel agents association  
 a) FTTA  
 b) UFTAA  
 c) UFTA  
 d) FTTU

115. भारतीय मूल के व्यक्ति (पीआईओ) कार्ड वाले व्यक्ति को भारत में कितने समय के वीजा मिलता है
- छह महीने।
  - नौ महीने
  - दो साल
  - छह साल
115. A person with Person of Indian Origin (PIO) card gets visa in India for
- Six months.
  - Nine months
  - Two Years
  - Six Years
116. भारत में एक अनुमोदित ट्रेवल एजेंसी के रूप में मान्यता शुरू में किसके द्वारा 5 साल के लिए दी जाती है?
- रेल मंत्रालय
  - पर्यटन मंत्रालय
  - नागरिक उड्डयन मंत्रालय
  - संस्कृति मंत्रालय
116. The recognition as an approved travel agency in India is granted initially for 5 years by?
- Ministry of Railways
  - Ministry of Tourism
  - Ministry of Civil Aviation
  - Ministry of Culture
117. एक होटल श्रृंखला है
- एक दूसरे से जुड़े होटल
  - देश के दुर्गम केंद्रों/भागों में होटल
  - विभिन्न स्थानों में होटलों वाले समूह का हिस्सा
  - छोटे होटल
117. A hotel chain is
- Hotels connected to each other
  - Hotels in difficult centers/parts of the country
  - Part of a group with hotels in different locations
  - Small hotels
118. एस.ओ.पी. को पूर्ण प्रपत्र \_\_\_ है?
- स्व-संचालन प्रक्रिया
  - सेवा ऑपरेटर प्रक्रिया
  - मानक संचालन प्रक्रिया
  - उपरोक्त सभी
118. S.O.P. stands for \_\_\_\_\_
- Self-Operating Procedure
  - Service Operator Process
  - Standard Operating Procedure
  - All of above
119. KOT और BOT हैं
- भोजन और मादक पेय ऑर्डर टिकट
  - भोजन और मादक पेय के लिए मानार्थ टिकट
  - रेस्तरां में भोजन करने के लिए प्रबंधक पात्रता टिकट
  - खाद्य और मादक पेय स्टॉक रिकॉर्ड
119. KOT and BOT are
- food and alcoholic drinks order ticket
  - Complimentary ticket for food and alcoholic drinks
  - Managers entitlement ticket to dine in restaurant
  - Food and alcoholic drink stock record
120. निम्नलिखित में से किस प्रकार के होटल आनंद/अवकाश यात्रियों को सबसे अधिक आकर्षित करेंगे ?
- हवाई अड्डे के होटल
  - रिज़ॉर्ट होटल
  - आवासीय होटल
  - कन्वेंशन होटल
120. Which of the following types of hotels would likely appeal most to pleasure/ leisure travelers?
- Airport hotels
  - Resort hotels
  - Residential hotels
  - Convention hotels