

|                                      |   |                           |              |
|--------------------------------------|---|---------------------------|--------------|
| पेपर का नाम<br>Name of the Paper     | <b>SOCIOLOGY</b>                                | पेपर का कोड<br>Paper Code | <b>42122</b> |
| रोल नं.<br>Roll No.                  | अभ्यर्थी का नाम<br>Name of Candidate            |                           |              |
| केन्द्र का नाम<br>Name of the Centre | अभ्यर्थी के हस्ताक्षर<br>Signature of Candidate |                           |              |

क्र. सं./Serial No.

समय: 2:00 घंटा

अधिकतम अंक: 120

Time: 2:00 Hours

Maximum Marks: 120

**अभ्यर्थियों के लिए अनुदेश**

- बुकलेट में ओएमआर शीट और दो सील हैं। अभ्यर्थी सबसे पहले ओएमआर शीट प्राप्त करने के लिए बुकलेट के सबसे ऊपर की सील हटाकर निकालें। दूसरी सील परीक्षा शुरू होने के दो मिनट पहले हटाई जाएगी।
- परीक्षा शुरू करने से पहले अभ्यर्थी प्रश्नपत्र पुस्तिका और ओएमआर उत्तर-पत्रक पर अपना रोलनं. लिखना और निर्धारित स्थानों पर हस्ताक्षर करना सुनिश्चित करें।
- इस प्रश्नपत्र पुस्तिका में इस कवर पृष्ठ के अलावा कुल 120 प्रश्न हैं। रफ कार्य करने के लिए प्रश्न पत्र के अन्त में उपलब्ध खाली पृष्ठों का प्रयोग करें।
- प्रत्येक प्रश्न के लिए चार वैकल्पिक उत्तर (a), (b), (c) और (d) दिए गए हैं। अभ्यर्थी जिस एक उत्तर को सही समझता है, उसका चयन करने के बाद उत्तर-पत्रक में गोले को अंकित करे/रंगे।
- गोले को रंगने के लिए काले/नीले बॉल पेन का प्रयोग करें।
- निम्नलिखित उदाहरण देखें।  
उदाहरण  
1. 20 और 12 का जोड़ होता है  
(a) 32 (b) 38 (c) 31 (d) 34  
उपयुक्त प्रश्न का सही उत्तर (a) है, जिसे ओएमआर उत्तर-पत्रक में निम्नलिखित रूप में अंकित करें:

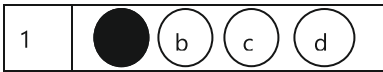

- आधा रंगा हुआ, हल्के रूप से अंकित, गोले में सही या गलत के निशान को ऑप्टिकल स्कैनर द्वारा इसे गलत उत्तर के रूप में पढ़ा जाएगा और इसे गलत माना जाएगा।
- परीक्षा कक्ष छोड़ने से पहले ओएमआर उत्तर पुस्तिका निरीक्षक को अवश्य सौंप दें।
- ओएमआर उत्तर पत्र को सीधे रखें। इसे मोड़ें आदि नहीं।
- सभी प्रश्न अनिवार्य हैं, प्रत्येक प्रश्न एक अंक का है।
- कैलकुलेटर/मोबाइल/कोई भी इलेक्ट्रॉनिक मद/आपत्तिजनक सामग्री के प्रयोग की अनुमति नहीं है।

**INSTRUCTIONS TO THE CANDIDATES**

- The booklet contains OMR sheet and having two seals. Candidates will first open the booklet by removing the seal at the top to get the OMR sheet. Second seal will be removed two minutes before the commencement of the examination.
- Before starting the Examination, the candidate must write her/his Roll Number in the Question Booklet and the OMR Answer Sheet; in addition to putting signature at the places provided for the purpose.
- This Question Booklet consists of this cover page, and a total 120 items. Use Blank pages available at the end of Question Booklet for rough work.
- There are four alternative answers to each item marked as (a), (b), (c) and (d). The candidate will have to select one of the answers that is considered to be correct by her/him. S/he will mark the answer considered to be correct by filling the circle.
- Use black/blue ball point pen to darken the circle.
- See the following illustrations.  
Illustration:  
1. The sum of 20 and 12 is  
(a) 32 (b) 38 (c) 31 (d) 34  
The Correct answer of item 1 is (a), which should be marked in OMR Answer Sheet as under:

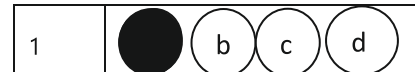

- Half filled, faintly darkened, ticked or crossed circles will be read as wrong answers by the optical scanner and will be marked as incorrect.
- The OMR Answer Sheet must be handed over to the invigilator by the candidate before leaving the Examination Hall.
- Keep OMR Sheet straight. Do not fold it.
- All questions are compulsory, each question carries one mark.
- Use of calculator/mobile/any electronic item/objectionable material is NOT permitted.

**परीक्षा नियंत्रक**

**Controller of Examination**

कृपया नोट करें कि अर्थ विभेद/दुविधा की स्थिति में अंग्रेजी में छपे प्रश्न को अंतिम माना जाएगा।

Please note that in case of any confusion, the question printed in English will be considered final.



56. Aaditya can make 50 cakes in 25 hours, Aaditya and Arnav together can make 75 cakes in 15 hours. How many cakes Arnav can make in 15 hours?
- 25
  - 45
  - 20
  - 10
56. आदित्य 25 घंटे में 50 केक बना सकते हैं, आदित्य और अर्णव मिलकर 15 घंटे में 75 केक बना सकते हैं। अर्णव 15 घंटे में कितने केक बना सकता है?
- 25
  - 45
  - 20
  - 10
57. If 7 spiders make 7 webs in 7 days, then 1 spider will make 1 web in how many days?
- 1
  - $7/2$
  - 7
  - 49
57. यदि 7 मकड़ियाँ 7 दिन में 7 जाले बनाती हैं तो 1 मकड़ी 1 जाला कितने दिनों में बनाएगी?
- 1
  - $7/2$
  - 7
  - 49
58. Which of the set of three sides can't form a triangle?
- 5 cm, 6 cm, 7 cm
  - 5 cm, 8 cm, 15 cm
  - 8 cm, 15 cm, 18 cm
  - 6 cm, 7 cm, 11 cm
58. तीन भुजाओं का कौन-सा समुच्चय त्रिभुज नहीं बना सकता?
- 5 सेमी, 6 सेमी, 7 सेमी
  - 5 सेमी, 8 सेमी, 15 सेमी
  - 8 सेमी, 15 सेमी, 18 सेमी
  - 6 सेमी, 7 सेमी, 11 सेमी
59. A point P lying inside a triangle is equidistant from the vertices of the triangle. Then the triangle has P as its:
- Centroid
  - Incentre
  - Orthocentre
  - Circumcentre
59. एक त्रिभुज के अंदर स्थित एक बिंदु P त्रिभुज के शीर्षों से समान दूरी पर है। तब त्रिभुज में P होता है:
- केन्द्रक
  - इनसेंटर
  - ऑर्थोसेंटर
  - सर्कमसेंटर
60. If angles of measure  $(5y + 62^\circ)$  and  $(22^\circ + y)$  are supplementary, then value of y is :
- $16^\circ$
  - $32^\circ$
  - $8^\circ$
  - $1^\circ$
60. यदि माप के कोण  $(5y + 62^\circ)$  और  $(22^\circ + y)$  संपूरक हैं, तो y का मान है:
- $16^\circ$
  - $32^\circ$
  - $8^\circ$
  - $1^\circ$

61. In 'The Protestant Ethic and the Spirit of Capitalism', Max Weber has pointed out the elective affinity between the attributes of capitalism and \_\_\_\_\_

- Catholic religion
- Judaism
- Calvinism
- Hinduism

62. Ethnocentrism in a multicultural society results in \_\_\_\_\_

- Cultural harmony
- Cultural conflict
- Cultural reciprocity
- Cultural lag

63. The relation between the rain-mating ceremony of a community and the gathering together of persons performing it is, according to Merton, an example of:

- Manifest function
- Manifest dysfunction
- Latent dysfunction
- Latent function

64. Who among the following has given a critique of Freudian Theory of Sexuality?

- L. Althusser
- A. Gramsci
- Simone de Beauvoir
- Michel Foucault

65. 'Orientalism', according to Edward Said refers to:

- Looking at the Orient from the Western ethnocentric point of view
- Celebration of the Orient
- Highlighting the glorious past of the Orient
- Development of the Orient

61. 'द प्रोटेस्टेंट एथिक एंड द स्पिरिट ऑफ कैपिटलिज्म' में मैक्स वेबर ने पूंजीवाद की विशेषताएं \_\_\_\_\_ और किसके बीच वैकल्पिक संबंध की ओर इशारा किया है।

- कैथोलिक धर्म
- यहूदी धर्म
- केल्विनवाद
- हिन्दू धर्म

62. एक बहुसांस्कृतिक समाज में जातीयतावाद का परिणाम \_\_\_\_\_ होता है:

- सांस्कृतिक सद्भाव
- सांस्कृतिक संघर्ष
- सांस्कृतिक पारस्परिकता
- सांस्कृतिक अन्तराल

63. मर्टन के अनुसार, एक समुदाय के वर्षा-संभोग समारोह और इसे करने वाले व्यक्तियों के एकत्रित होने के बीच का सम्बन्ध, \_\_\_\_\_ का एक उदाहरण है:

- प्रत्यक्ष कार्य
- प्रत्यक्ष शिथिलता
- अव्यक्त शिथिलता
- अव्यक्त कार्य

64. निम्नलिखित में से किसने फ्रायडियन के लैंगिकता सिद्धांत की आलोचना की है?

- एल. अल्थुसर
- ए. ग्राम्सी
- सिमोन डी. बेउवियर
- मिशेल फौकॉल्ट

65. एडवर्ड साईड के अनुसार 'प्राच्यवाद' का अर्थ है \_\_\_\_\_

- पश्चिमी जातीय दृष्टिकोण से ओरिएंट को देखते हुए
- ओरिएंट का उत्सव
- ओरिएंट के गौरवशाली अतीत पर प्रकाश डालना
- ओरिएंट का विकास

66. What does POET stand for in Environmental Sociology?

- a) Peoples' Organisation on Economic Technique
- b) Population Organ of Economic Technology
- c) Population Organisation Environment Technology
- d) Peoples' Organic Environment Technique

67. Subaltern refers to that category of people

- i) who has access to the hegemonic power of the society.
- ii) who can raise its voice about the different problems of the society.
- iii) who socially, politically and culturally or in any other way exists outside the power structure.
- iv) who finds special mention in the conventional historiography of the society.

Choose the right combination from the below:

- a) iv) is true, (iii) is false.
- b) ii) is true, (i) is false.
- c) ii) is false, (i) is true.
- d) iv) is false, (iii) is true.

68. According to 2011 Census, the share of urban population to the total population in India is close to:

- a) 30%
- b) 31%
- c) 32%
- d) 33%

69. The book 'Annihilation of Caste' was written by

- a) G.S. Ghurye
- b) David Hardiman
- c) B.R. Ambedkar
- d) M.N. Srinivas

66. पर्यावरण समाजशास्त्र में POET का क्या अर्थ है?

- a) आर्थिक तकनीक पर लोगों का संगठन
- b) आर्थिक प्रौद्योगिकी का जनसंख्या अंग
- c) जनसंख्या संगठन पर्यावरण प्रौद्योगिकी
- d) लोगों की जैविक पर्यावरण तकनीक

67. सबाल्टर्न लोगों की उस श्रेणी को संदर्भित करता है

- i) जिसकी समाज की आधिपत्य शक्ति तक पहुंच है।
- ii) जो समाज की विभिन्न समस्याओं के बारे में आवाज उठा सके।
- iii) जो सामाजिक, राजनीतिक और सांस्कृतिक रूप से या किसी अन्य रूप में सत्ता संरचना के बाहर मौजूद है।
- iv) जिनका समाज के पारंपरिक इतिहासलेखन में विशेष उल्लेख मिलता है।

नीचे से सही संयोजन चुनें:

- a) iv) सच है, (iii) गलत है।
- b) ii) सच है, (i) गलत है।
- c) ii) झूठा है, (i) सच है।
- d) iv) गलत है, (iii) सच है।

68. 2011 की जनगणना के अनुसार, भारत में कुल जनसंख्या में शहरी जनसंख्या का हिस्सा करीब \_\_\_\_\_ है

- a) 30%
- b) 31%
- c) 32%
- d) 33%

69. 'एनीहिलेशन ऑफ कास्ट' पुस्तक किसके द्वारा लिखी गई थी?

- a) जी. एस. घुर्ये
- b) डेविड हार्डीमैन
- c) बी.आर. अम्बेडकर
- d) एम.एन. श्रीनिवास

70. Correlational analysis of statistical data represents:  
a) A degree of association  
b) A degree of variation  
c) Extent of associated options from alternatives  
d) Extent of variations among the alternatives provided through data

71. Who used the acronym 'BIMARU' states in India?  
a) Ashish Nandi  
b) Ashish Bose  
c) Ashish Kothari  
d) Amitabha Kundu

72. The coexistence of public and private sectors of the economy having equal importance for both is the characteristic feature of  
a) Capitalist economy  
b) Mixed economy  
c) Socialist economy  
d) Controlled economy

73. The branch of sociology that deals with the codes and conventions that underlie everyday social interactions and activities is called  
a) Formal Sociology  
b) Action Sociology  
c) Ethnomethodology  
d) Phenomenology

74. Phenomenology is associated with the process of  
a) Qualitative Research  
b) Quantitative Research  
c) Sampling  
d) Analysis of Variance

70. सांख्यिकीय डेटा का सहसम्बन्धी विश्लेषण \_\_\_\_\_ दर्शाता है:  
a) एसोसिएशन की डिग्री  
b) भिन्नता की एक डिग्री  
c) विकल्पों से जुड़े विकल्पों की सीमा  
d) डेटा के माध्यम से उपलब्ध कराए गए विकल्पों के बीच भिन्नता की सीमा

71. भारत में 'बीमारू' राज्यों के परिवर्णी शब्द का प्रयोग किसने किया?  
a) आशीष नन्दी  
b) आशीष बोस  
c) आशीष कोठारी  
d) अमिताभ कुंडू

72. अर्थव्यवस्था के सार्वजनिक और निजी क्षेत्रों का सह-अस्तित्व और दोनों के लिए समान महत्व, किसकी विशेषता है?  
a) पूंजीवादी अर्थव्यवस्था  
b) मिश्रित अर्थव्यवस्था  
c) समाजवादी अर्थव्यवस्था  
d) नियंत्रित अर्थव्यवस्था

73. समाजशास्त्र की वह शाखा जो दैनिक सामाजिक अंतःक्रियाओं और गतिविधियों के अंतर्गत आने वाली संहिताओं और परंपराओं से संबंधित है, \_\_\_\_\_ कहलाती है  
a) औपचारिक समाजशास्त्र  
b) एक्शन सोशियोलॉजी  
c) नृवंशविज्ञान  
d) घटना विज्ञान

74. घटना विज्ञान किस प्रक्रिया से जुड़ी है?  
a) गुणात्मक अनुसंधान  
b) मात्रात्मक अनुसंधान  
c) नमूनाकरण  
d) विचरण का विश्लेषण

75. Who introduced concept called 'Indexicality'?
- Emile Durkheim
  - Max Weber
  - August Comte
  - Harold Garfinkel
76. By "McDonaldization," George Ritzer means the
- Declining standards of quality in the American economy
  - Post-industrial emphasis on productivity rather than serviceability
  - Practices that maximize efficiency, predictability, calculation, and control
  - Commercial emphasis on young consumers who are more receptive to advertising
77. \_\_\_\_\_ is defined as "the attitudes and dispositions acquired via our cultural heritage that generally persist across contexts."?
- Habitus
  - Practice
  - Field
  - Agency
78. Which one of the following is incorrect?
- Complete Participant: Observers become participating members of the group of interest without revealing their identities or research goals to the group.
  - Participant-as-observer: Observers become participants in the activities of the group by revealing their identities and the goals of their research.
  - The complete participant role does not pose any methodological problem.
  - Intimate relationships with informants may sometimes bias the researcher's reports.
75. 'इंडेक्सिकलिटी' नामक अवधारणा किसने पेश की?
- एमिल दुर्खीम
  - मैक्स वेबर
  - अगस्त कॉम्टे
  - हेरोल्ड गारफिंकल
76. "मैकडॉनल्डाइज़ेशन" से, जॉर्ज रिट्ज़र का अर्थ है:
- अमेरिकी अर्थव्यवस्था में गुणवत्ता के मानकों में गिरावट
  - सेवाक्षमता के बजाय उत्पादकता पर औद्योगिक जोर देने के बाद
  - अभ्यास जो दक्षता, पूर्वानुमेयता, गणना और नियंत्रण को अधिकतम करते हैं
  - युवा उपभोक्ताओं पर वाणिज्यिक जोर जो विज्ञापन के प्रति अधिक ग्रहणशील हैं
77. \_\_\_\_\_ को "हमारी सांस्कृतिक विरासत के माध्यम से प्राप्त दृष्टिकोण और स्वभाव के रूप में परिभाषित किया गया है जो आम तौर पर संदर्भों में बनी रहती है।"?
- संहनन
  - अभ्यास
  - क्षेत्र
  - एजेंसी
78. निम्नलिखित में से कौन सा गलत है?
- पूर्ण प्रतिभागी: पर्यवेक्षक समूह को अपनी पहचान या शोध लक्ष्यों को प्रकट किए बिना रुचि के समूह के भाग लेने वाले सदस्य बन जाते हैं।
  - प्रतिभागी के रूप में पर्यवेक्षक: पर्यवेक्षक अपनी पहचान और अपने शोध के लक्ष्यों को प्रकट करके समूह की गतिविधियों में भागीदार बन जाते हैं।
  - पूर्ण प्रतिभागी भूमिका किसी भी पद्धति सम्बन्धी समस्या उत्पन्न नहीं करती है।
  - मुखबिरो के साथ घनिष्ठ सम्बन्ध कभी-कभी शोधकर्ता की रिपोर्टों को पूर्वाग्रहित कर सकते हैं।

79. Seeing a massive political rally, it was reported that a particular party will win the election. The conclusion was based on

- a) Random Sampling
- b) Cluster Sampling
- c) Purposive Sampling
- d) Snowball Sampling

80. With which form of social stratification the question of 'style of life' is associated?

- a) Class
- b) Estate
- c) Status
- d) Party

81. Who defined sociology as a science which attempts the interpretative understanding of social action in order to arrive at a causal explanation of its course and effects?

- a) Simmel
- b) Weber
- c) Pareto
- d) Tonnie

82. Which one of the following is correct?

The Mode is

- a) A positional measure that divides the frequency distribution into two equal parts.
- b) The most frequently used measure of central tendency.
- c) Defined as the sum total of all observations divided by their number.
- d) The category or observation that appears most frequently in the distribution.

79. एक विशाल राजनीतिक रैली को देखकर खबर आई थी कि चुनाव में एक खास पार्टी की जीत होगी. निष्कर्ष \_\_\_\_\_ पर आधारित था

- a) यादृच्छिक प्रतिचयन
- b) समूह प्रतिचयन
- c) उद्देश्यपूर्ण प्रतिचयन
- d) हिमगैद प्रतिचयन

80. सामाजिक स्तरीकरण के किस रूप से 'जीवन शैली' का प्रश्न जुड़ा हुआ है?

- a) वर्ग
- b) एस्टेट
- c) स्थिति
- d) पार्टी

81. किसने समाजशास्त्र को एक विज्ञान के रूप में परिभाषित किया है जो सामाजिक क्रिया की व्याख्यात्मक समझ का प्रयास करता है ताकि इसके पाठ्यक्रम और प्रभावों के कारण स्पष्टीकरण पर पहुंच सके?

- a) सिमेल
- b) वेबर
- c) परेटो
- d) टॉनीज़

82. निम्नलिखित में से कौन सा सही है?

मोड है

- a) एक स्थितीय माप जो आवृत्ति वितरण को दो बराबर भागों में विभाजित करता है।
- b) केन्द्रीय प्रवृत्ति का सबसे अधिक इस्तेमाल किया जाने वाला उपाय।
- c) उनकी संख्या से विभाजित सभी अवलोकनों के योग के रूप में परिभाषित किया गया है।
- d) वह श्रेणी या अवलोकन जो वितरण में सबसे अधिक बार दिखाई देता है।



83. Identify the correct statement on sociological understanding of role and status:

- a) Status denotes social position while role denotes the function of this position.
- b) Role denotes social position and status indicates the function of role.
- c) Status and role of persons are shaped in the society independent of social norms, values and customs.
- d) While status is shaped independent of social norms, values and customs, social roles are shaped within given norms, values and customs of society.

84. When marriage of a woman to a man from lower caste occurs, this is known as:

- a) Anuloma
- b) Pratiloma
- c) Levirate
- d) Sororate

85. 'We belong to associations and not to institutions' means:

- a) Associations are social practices, where as institutions refer to groups of people.
- b) Associations are set of rules that regulate the institutions.
- c) Associations are groups of people, whereas institutions refer to a set of rules and procedures.
- d) Associations are part of institutions.

83. भूमिका और स्थिति की सामाजिक समझ पर सही कथन की पहचान करें:

- a) स्थिति सामाजिक स्थिति को दर्शाती है जबकि भूमिका इस स्थिति के कार्य को दर्शाती है।
- b) भूमिका सामाजिक स्थिति को दर्शाती है और स्थिति भूमिका के कार्य को इंगित करती है।
- c) सामाजिक मानदण्डों, मूल्यों और रीति-रिवाजों से स्वतंत्र समाज में व्यक्तियों की स्थिति और भूमिका को आकार दिया जाता है।
- d) जबकि स्थिति सामाजिक मानदण्डों, मूल्यों और रीति-रिवाजों से स्वतन्त्र होती है, सामाजिक भूमिकाएं समाज के दिए गए मानदंडों, मूल्यों और रीति-रिवाजों के भीतर आकार लेती हैं।

84. जब किसी महिला का विवाह निम्न जाति के पुरुष से होता है, तो इसे \_\_\_\_\_ कहते हैं:

- a) अनुलोमा
- b) प्रतिलोमा
- c) लेविरेट
- d) सोरोरेट

85. 'हम संघों से सम्बन्धित हैं न कि संस्थाओं से' का अर्थ है:

- a) संघ सामाजिक प्रथाएं हैं, जबकि संस्थान लोगों के समूहों को संदर्भित करते हैं।
- b) संघ नियमों के समूह हैं जो संस्थानों को विनियमित करते हैं।
- c) संघ लोगों के समूह हैं, जबकि संस्थान नियमों और प्रक्रियाओं के एक समूह को संदर्भित करते हैं।
- d) संघ संस्थानों का हिस्सा हैं।

86. Which one of the following is an evolutionary classification of society according to Talcott Parsons?
- Savagery, Barbarism and Civilization
  - Primitive, Archic and Modern
  - Hunting-gathering, Agricultural and Industrial
  - Pre-modern, Modern and Post-modern
87. When a sampling is done based on a chain of referential information provided by the respondents, it is termed as:
- Snowball sampling
  - Random sampling
  - Purposive sampling
  - Stratified sampling
88. Make correct distinction between questionnaire and schedule as tools:
- A questionnaire is filled in by the researcher, while schedule is filled in by the respondent.
  - A schedule is mailed to the respondent, while questionnaire is not to be mailed.
  - A questionnaire is mailed to be filled in by the respondent, while a schedule is to be directly filled in by the researcher.
  - Questionnaire is meant to ask question, while schedule is to provide answer.
89. Bureaucracy is an example of:
- Traditional organisation of pre-industrial society.
  - Traditional organisation of industrial society.
  - Rational organisation of industrial society.
  - Rational-legal organisation of pre-industrial society.
86. टैल्कॉट पार्सन्स के अनुसार समाज का विकासवादी वर्गीकरण निम्नलिखित में से कौन सा है?
- जंगलीपन, बर्बरता और सभ्यता
  - आदिम, पुरातन और आधुनिक
  - शिकार-सभा, कृषि और औद्योगिक
  - पूर्व-आधुनिक, आधुनिक और उत्तर-आधुनिक
87. जब उत्तरदाताओं द्वारा प्रदान की गई संदर्भात्मक जानकारी की एक श्रृंखला के आधार पर एक प्रतिचयन किया जाता है, तो इसे कहा जाता है:
- हिमगेंद प्रतिचयन
  - यादच्छिक प्रतिचयन
  - उद्देश्यपूर्ण प्रतिचयन
  - स्तरीकृत प्रतिचयन
88. उपकरण के रूप में प्रश्नावली और अनुसूची के बीच सही अंतर करें:
- शोधकर्ता द्वारा एक प्रश्नावली भरी जाती है, जबकि प्रतिवादी द्वारा अनुसूची भरी जाती है।
  - प्रतिवादी को एक शेड्यूल मेल किया जाता है, जबकि प्रश्नावली मेल नहीं की जाती है।
  - प्रतिवादी द्वारा भरने के लिए एक प्रश्नावली मेल की जाती है, जबकि एक अनुसूची सीधे शोधकर्ता द्वारा भरी जाती है।
  - प्रश्नावली प्रश्न पूछने के लिए है, जबकि अनुसूची उत्तर प्रदान करने के लिए है।
89. नौकरशाही \_\_\_\_\_ का एक उदाहरण है:
- पूर्व-औद्योगिक समाज का पारंपरिक संगठन।
  - औद्योगिक समाज का पारंपरिक संगठन।
  - औद्योगिक समाज का तर्कसंगत संगठन।
  - पूर्व-औद्योगिक समाज का तर्कसंगत-कानूनी संगठन।

90. Who among the following pointed out the phenomena of 'development of under development' within the world system of economy?
- A.G. Frank
  - K. Polanyi
  - M. Castells
  - M.K. Gandhi
91. CSWI stands for:
- Committee of Social Workers in India
  - Committee on the Status of Women in India
  - Committee for Social Welfare in India
  - Committee for the Welfare of Sex Workers in India
92. The developmental perspective that puts human being and their choice, freedom and capacity building at the centre of its action is known as:
- Centrist perspective of development
  - Moral perspective of development
  - Human perspective of development
  - Socialist perspective of development
93. Select the incorrect statement on Gandhian concept of swadeshi as a perspective of development. Swadeshi implies:
- The use of indigenous product and services.
  - The use of indigenous institution.
  - Dedication to the cause of one's self.
  - Dedication to the service of others.
94. Which of the following book is not written by Karl Marx?
- Class and Class Conflict in an Industrial Society
  - The Economic and Political Manuscripts
  - A Contribution to the Critique of Political Economy
  - Das Capital
90. निम्नलिखित में से किसने विश्व अर्थव्यवस्था की व्यवस्था के भीतर 'अविकसित विकास' की परिघटना की ओर इशारा किया?
- ए. जी. फ्रैंक
  - के. पोलैनी
  - एम कैस्टेल
  - एम. के. गांधी
91. CSWI का मतलब है:
- भारत में सामाजिक कार्यकर्ताओं की समिति
  - भारत में महिलाओं की स्थिति पर समिति
  - भारत में समाज कल्याण समिति
  - भारत में यौनकर्मियों के कल्याण के लिए समिति
92. वह विकासात्मक परिप्रेक्ष्य जो मनुष्य और उसकी पसन्द, स्वतन्त्रता और क्षमता निर्माण को उसके कार्य के केंद्र में रखता है, \_\_\_\_\_ कहलाता है:
- विकास का मध्यमार्गी परिप्रेक्ष्य
  - विकास का नैतिक परिप्रेक्ष्य
  - विकास के मानव परिप्रेक्ष्य
  - विकास का समाजवादी परिप्रेक्ष्य
93. विकास के परिप्रेक्ष्य के रूप में स्वदेशी की गांधीवादी अवधारणा पर गलत कथन का चयन करें। स्वदेशी का तात्पर्य है:
- स्वदेशी उत्पाद और सेवाओं का उपयोग।
  - स्वदेशी संस्था का उपयोग।
  - किसी के स्वयं के कारण समर्पण।
  - दूसरों की सेवा के लिए समर्पण।
94. निम्नलिखित में से कौन सी पुस्तक कार्ल मार्क्स द्वारा नहीं लिखी गई है?
- एक औद्योगिक समाज में वर्ग और वर्ग संघर्ष
  - आर्थिक और राजनीतिक पांडुलिपियां
  - राजनीतिक अर्थव्यवस्था की आलोचना में योगदान
  - दास कैपिटल

95. Which of the following is not a factor for rural to urban migration in India?
- Rapid urbanisation
  - Declining profitability in agriculture
  - Non-availability of non-farm sources of income
  - Over dependence on agriculture
96. Which one of the following social movements address the issue of development induced displacement?
- Narmada Bachao Movement
  - Chipko Movement
  - Jallikattu Protest
  - India Against Corruption Movement
97. Who among the following developed the model of 'Malik, Mazdoor and Kishan' for understanding the class structure of rural society in India?
- Daniel Lerner
  - Daniel Thorner
  - Dipankar Gupta
  - Andre Beteille
98. Which of the following event compelled the national government to shift its emphasis on women's programmes from welfare to development?
- The UN Declaration of 1985
  - The UN Declaration of 1975
  - Women's World Congress
  - Association of Indian Universities
99. Which of the following is a feature of 'Dominant Caste' as observed by M.N. Srinivas?
- Cultivation of Commercial crops
  - Numerical preponderance
  - Secular outlook
  - Twice-born caste
95. निम्नलिखित में से कौन भारत में ग्रामीण से शहरी प्रवास का कारक नहीं है?
- तेजी से शहरीकरण
  - कृषि में लाभप्रदता में गिरावट
  - आय के गैर-कृषि स्रोतों की अनुपलब्धता
  - कृषि पर अधिक निर्भरता
96. निम्नलिखित में से कौन सा सामाजिक आन्दोलन विकास प्रेरित विस्थापन के मुद्दे को संबोधित करता है?
- नर्मदा बचाओ आंदोलन
  - चिपको आंदोलन
  - जल्लीकट्टू प्रोटेस्ट
  - भ्रष्टाचार के खिलाफ भारत आंदोलन
97. निम्नलिखित में से किसने भारत में ग्रामीण समाज की वर्ग संरचना को समझने के लिए 'मलिक, मजदूर और किशन' का मॉडल विकसित किया?
- डैनियल लर्नर
  - डैनियल थॉर्नर
  - दीपांकर गुप्ता
  - आंद्रे बेटेली
98. निम्नलिखित में से किस घटना ने राष्ट्रीय सरकार को महिलाओं के कार्यक्रमों पर अपना जोर कल्याण से विकास की ओर स्थानांतरित करने के लिए मजबूर किया?
- 1985 की संयुक्त राष्ट्र घोषणा
  - 1975 की संयुक्त राष्ट्र घोषणा
  - महिला विश्व कांग्रेस
  - भारतीय विश्वविद्यालयों का संघ
99. निम्नलिखित में से कौन सी एम.एन. श्रीनिवास के अनुसार 'प्रमुख जाति' की एक विशेषता है?
- वाणिज्यिक फसलों की खेती
  - संख्यात्मक प्रधानता
  - धर्मनिरपेक्ष दृष्टिकोण
  - द्विज जाति

100. Who among the following makes use of the concept of 'rationalization' and 'communicative action' in his communication theory?

- a) L. Althusser
- b) J. Habermas
- c) A. Giddens
- d) D. Kellner

101. The Powerful politico-ideological slogan "Bharat versus India" in the context of farmers' movements was launched by:

- a) Charu Majumder
- b) Kanshi Ram
- c) Sharad Joshi
- d) Mahendra Singh Tikayat

102. Identify the incorrect statement from the following :

- a) The term 'Deconstruction' is particularly associated with the work of Jacques Derrida
- b) 'Deconstruction' is a post structuralist intellectual movement mainly influential in France and the US since the late 1960s
- c) 'Deconstruction' supports the binary conceptual systems in which one concept is privileged in the hierarchical setting
- d) Derrida offers a critique of both Positivism and Phenomenology

103. Who among the following, while dealing with globalisation, gives importance to 'Network Society'?

- a) Manual Castells
- b) Zygmunt Bauman
- c) Jurgen Habermas
- d) Ulrich Beck

100. निम्नलिखित में से कौन अपने संचार सिद्धांत में 'तर्कसंगतता' और 'संचार क्रिया' की अवधारणा का उपयोग करता है?

- a) एल. अल्थुसेर
- b) जे. हैबरमास
- c) ए. गिडेंस
- d) डी. केलनर

101. किसान आंदोलनों के संदर्भ में शक्तिशाली राजनीतिक-वैचारिक नारा "भारत बनाम इंडिया" किसके द्वारा शुरू किया गया था:

- a) चारु मजूमदार
- b) कांशी रामो
- c) शरद जोश
- d) महेंद्र सिंह टिकायती

102. निम्नलिखित में से गलत कथन की पहचान करें:

- a) 'डिकंस्ट्रक्शन' शब्द विशेष रूप से जैक्स डेरिडा के काम से जुड़ा है
- b) 'डीकंस्ट्रक्शन' एक उत्तर संरचनावादी बौद्धिक आंदोलन है जो मुख्य रूप से 1960 के दशक के अंत से फ्रांस और अमेरिका में प्रभावशाली है
- c) 'डीकंस्ट्रक्शन' बाइनरी वैचारिक प्रणालियों का समर्थन करता है जिसमें एक अवधारणा को पदानुक्रमित सेटिंग में विशेषाधिकार प्राप्त है
- d) डेरिडा प्रत्यक्षवाद और घटना विज्ञान दोनों की आलोचना प्रस्तुत करता है

103. निम्नलिखित में से कौन वैश्वीकरण से निपटते हुए, 'नेटवर्क सोसाइटी' को महत्व देता है।

- a) मैनुएल कास्टेल
- b) जीगमंट बौमान
- c) जुर्गन हैबरमास
- d) उलरिच बेको

104. Which feminist theory argues that patriarchy is the major and universal cause of women's oppression and that the power invested in men is the root problem?
- Cultural feminism
  - Liberal feminism
  - Radical feminism
  - Socialist feminism
105. In his famous book entitled "The Theory of Leisure Class" Thorstein Veblen has classified Leisure classes into :
- The slaves and the free man
  - The bourgeois and the proletariat
  - The savages, the barbarians and the civilized
  - The rich and the poor folk
106. Which of the following is incorrect about the New Religious Movements (NRMs)?
- They offer innovative religious responses to the conditions of the modern world.
  - NRMs are usually regarded as "counter cultural".
  - They do not combine doctrines and practices from diverse sources within their belief systems.
  - NRMs are founded by a charismatic and sometimes highly authoritarian leader.
107. The most extreme form of opposition to Enlightenment ideas was -----
- French Catholic counter revolutionary philosophy
  - Suffrage Movement
  - Orthodox Believers' Movement
  - Western European Union Philosophy
104. किस नारीवादी सिद्धान्त का तर्क है कि पितृसत्ता महिलाओं के उत्पीड़न का प्रमुख और सार्वभौमिक कारण है और पुरुषों में निवेश की गई शक्ति मूल समस्या है?
- सांस्कृतिक नारीवाद
  - उदार नारीवाद
  - कट्टरपंथी नारीवाद
  - समाजवादी नारीवाद
105. "द थ्योरी ऑफ लीजर क्लास" नामक अपनी प्रसिद्ध पुस्तक में थोरस्टीन वेब्लेन ने अवकाश वर्गों को \_\_\_\_\_ में वर्गीकृत किया है:
- गुलाम और मुक्त आदमी
  - बुर्जुआ और सर्वहारा वर्ग
  - जंगली, बर्बर और सभ्य
  - सही और गरीब लोग
106. निम्नलिखित में से कौन नए धार्मिक आंदोलनों (एनआरएम) के बारे में गलत है?
- वे आधुनिक दुनिया की स्थितियों के लिए नवीन धार्मिक प्रतिक्रियाएं प्रदान करते हैं।
  - एनआरएम को आमतौर पर "प्रतिसांस्कृतिक" माना जाता है।
  - वे अपने विश्वास प्रणालियों के भीतर विविध स्रोतों से सिद्धांतों और प्रथाओं को नहीं जोड़ते हैं।
  - एनआरएम एक करिश्माई और कभी-कभी अत्यधिक सत्तावादी नेता द्वारा स्थापित किए जाते हैं।
107. प्रबोधन विचारों के विरोध का सबसे चरम रूप था -
- 
- फ्रांसीसी कैथोलिक प्रतिक्रांतिकारी दर्शन
  - मताधिकार आंदोलन
  - रूढ़िवादी विश्वासियों का आंदोलन
  - पश्चिमी यूरोपीय संघ दर्शन

108. Durkheim's research suggested that
- Catholics had much higher suicide rates than Protestants.
  - There seemed to higher rates of suicide in times of peace than in times of war and revolution.
  - Civilians were more likely to take their lives than soldiers.
  - Suicide is a solitary act, unrelated to group life.

109. Societies, where individuals were held together by the mechanical solidarity are characterised by
- High differentiation between individual and collective conscience
  - No distinction between individual and collective conscience
  - No conscience at all
  - Specialised division of labour and job opportunities

110. \_\_\_\_\_ is the amount of socially necessary labor time needed to produce an article under the normal conditions of production and with the average degree of skill and intensity of the time.
- Use value
  - Surplus value
  - Labor theory of value
  - Exchange value

111. The Backward Classes Commission under the Chairmanship of B. P. Mandal was set up by the Union Government in
- 1979
  - 1981
  - 1980
  - 1984

108. दुर्खीम के शोध ने सुझाव दिया कि
- प्रोटेस्टेंट की तुलना में कैथोलिकों में आत्महत्या की दर बहुत अधिक थी।
  - युद्ध और क्रांतिके समय की तुलना में शांति के समय में आत्महत्या की उच्च दर लगती थी।
  - सैनिकों की तुलना में नागरिकों की जान लेने की अधिक संभावना थी।
  - आत्महत्या एक अकेला कार्य है, जो समूह जीवन से संबंधित नहीं है।

109. समाज, जहां व्यक्तियों को यांत्रिक एकजुटता द्वारा एक साथ रखा गया था, की विशेषता \_\_\_\_\_ है
- व्यक्तिगत और सामूहिक विवेक के बीच उच्च अंतर
  - व्यक्तिगत और सामूहिक विवेक के बीच कोई भेद नहीं
  - बिल्कुल कोई विवेक नहीं
  - श्रम और नौकरी के अवसरों का विशेष विभाजन

110. \_\_\_\_\_ उत्पादन की सामान्य परिस्थितियों में और उस समय के कौशल और तीव्रता की औसत डिग्री के साथ एक वस्तु का उत्पादन करने के लिए आवश्यक सामाजिक रूप से श्रम समय की मात्रा है।
- उपयोग मूल्य
  - अधिशेष मूल्य
  - मूल्य का श्रम सिद्धांत
  - विनिमय मूल्य

111. पिछड़ा वर्ग आयोग बी. पी. मंडल की अध्यक्षता में केंद्र सरकार द्वारा कब स्थापित किया गया था
- 1979
  - 1981
  - 1980
  - 1984

112. In the study of small scale cultures, which one of the following methods was stressed on and developed in detail by Malinowski?

- a) Case study
- b) Life history narrative
- c) Cultural translation
- d) Participant observation

113. Reflexive role-taking is defined by

- a) C.H. Cooley
- b) G.H. Mead
- c) E. Goffman
- d) R. Linton

114. According to Radcliffe-Brown, which of the following does not contribute to the integration and survival of the society?

- a) Kinship system
- b) Leadership
- c) Lineage
- d) Rituals

115. Who among the following is not regarded as a post-modernist thinker?

- a) F. Jameson
- b) J. Derrida
- c) J. Alexander
- d) J.F. Lyotard

116. Who started teaching of sociology in Bombay University in 1919?

- a) G.S. Ghurye
- b) Patrick Geddes
- c) R.K. Merton
- d) Radha Kamal Mukherjee

112. लघु स्तरीय संस्कृतियों के अध्ययन में, जिन पर निम्नलिखित विधि यों पर मेलिनेस्की द्वारा विस्तारित और विकसित किया गया था?

- a) वैयक्तिक अध्ययन
- b) जीवन-इतिहास वर्णन
- c) सांस्कृतिक अनुवाद
- d) सहभागिक अवलोकन

113. रिफ्लेक्टिव रोल-टैकिंग \_\_\_\_\_ द्वारा परिभाषित किया गया है

- a) सी.एच. कूली
- b) जी.एच. मीड
- c) ई. गोफमैन
- d) आर लिंग्टन

114. रेडक्लिफ-ब्राउन के अनुसार, निम्नलिखित में से कौन समाज के एकीकरण और अस्तित्व में योगदान नहीं देता है?

- a) रिश्तेदारी प्रणाली
- b) नेतृत्व
- c) वंश
- d) अनुष्ठान

115. निम्नलिखित में से किसे आधुनिकतावादी विचारक नहीं माना जाता है?

- a) एफ जेम्सन
- b) जे. डेरेडा
- c) जे. अलेक्जेंडर
- d) जे. एफ. ल्योतार्ड

116. 1919 में बॉम्बे विश्वविद्यालय में समाजशास्त्र की शिक्षा किसने शुरू की?

- a) जी. एस. घुर्ये
- b) पैट्रिक गेडेस
- c) आर. के. मर्टन
- d) राधा कमल मुखर्जी



117. Which of the following four types of social structure give maximum leeway for an individual's initiative?

- a) Universalistic – Achievement pattern
- b) Universality – Ascriptive pattern
- c) Particularistic – Achievement pattern
- d) Particularistic – Ascriptive pattern

118. Who has observed a link between the structures of the mind and structures of society?

- a) Lemert
- b) Radcliffe-Brown
- c) Levi-Strauss
- d) Foucault

119. Choose the correct sequence of following in order of increasing complexity:

- a) Hunting, Gathering, Agrarian, Pastoral, Industrial and Post-industrial societies
- b) Gathering, Pastoral, Hunting, Industrial and Post-industrial societies
- c) Hunting, Pastoral, Agrarian, Industrial and Post-industrial societies
- d) Agricultural, Gathering, Hunting, Horticultural, Industrial and Post-industrial societies

120. In Symbolic Interactionist Theory, Mead defined the generalized other as \_\_\_\_\_?

- a) The group of structural theories of society that he was reacting against
- b) The overall impression of ourselves that we try to give off to others
- c) A significant figure in early childhood who teaches us the general values of society
- d) An image of how people in the wider society might perceive our behavior

117. निम्नलिखित चार प्रकार की सामाजिक संरचना में से कौन सी व्यक्ति की पहल के लिए अधिकतम छूट देती है?

- a) सार्वभौमिकता - उपलब्धि प्रतिरूप
- b) सार्वभौमिकता - वर्णनात्मक प्रतिरूप
- c) विशिष्ट - उपलब्धि प्रतिरूप
- d) विशिष्ट - वर्णनात्मक प्रतिरूप

118. मस्तिष्क की संरचनाओं और समाज की संरचनाओं के बीच की कड़ी को किसने देखा है?

- a) लेमर्ट
- b) रेडक्लिफ-ब्राउन
- c) लेवी-स्ट्रॉस
- d) फौकॉल्ट

119. बढ़ती हुई जटिलता के क्रम में निम्नलिखित का सही क्रम चुनिए:

- a) शिकार, सभा, कृषि, देहाती, औद्योगिक और उत्तर-औद्योगिक समाज
- b) सभा, पशुचारण, शिकार, औद्योगिक और उत्तर-औद्योगिक समाज
- c) शिकार, पशुचारण, कृषि, औद्योगिक और उत्तर-औद्योगिक समाज
- d) कृषि, सभा, शिकार, बागवानी, औद्योगिक और उत्तर-औद्योगिक समाज

120. प्रतीकात्मक अंतःक्रियावादी सिद्धांत में, मीड ने सामान्यीकृत अन्य को \_\_\_\_\_ के रूप में परिभाषित किया?

- a) समाज के संरचनात्मक सिद्धान्तों का समूह जिसके खिलाफ वह प्रतिक्रिया कर रहा था
- b) खुद की समग्र धारणा है कि हम दूसरों को देने की कोशिश करते हैं
- c) बचपन में एक महत्वपूर्ण व्यक्ति जो हमें समाज के सामान्य मूल्यों को सिखाता है
- d) व्यापक समाज में लोग हमारे व्यवहार को कैसे समझ सकते हैं, इसकी एक छवि

